

ขอบเขตของงาน (Terms of Reference: TOR)

โครงการก่อสร้างอาคารเรียน

๑. ความเป็นมา

เนื่องด้วยองค์การบริหารส่วนตำบลบ้านแมต มีความประสงค์ให้ดำเนินการ ตามงบประมาณประจำปี พ.ศ. ๒๕๖๔ โครงการก่อสร้างอาคารเรียน หมู่ที่ ๘ ตำบลบ้านแมต อำเภอบุณฑริก จังหวัดอุบลราชธานี

ในการนี้องค์การบริหารส่วนตำบลบ้านแมตจึงได้จัดให้มีการก่อสร้างโครงการก่อสร้างอาคารเรียน หมู่ที่ ๘ ตำบลบ้านแมต อำเภอบุณฑริก จังหวัดอุบลราชธานี โดยทำการก่อสร้างอาคาร ขนาด กว้าง ๘.๐๐ เมตร ยาว ๑๖.๐๐ เมตร สูง ๓.๕๐ เมตร พร้อมติดตั้งป้ายโครงการจำนวน ๑ ป้าย (ตามแบบ สำนักงานเทศบาลตำบลนาโพธิ์) วงเงินงบประมาณ จำนวน ๑,๐๐๐,๐๐๐ บาท

๒. วัตถุประสงค์

การดำเนินการโครงการก่อสร้างอาคารเรียน หมู่ที่ ๘ ตำบลบ้านแมต อำเภอบุณฑริก จังหวัดอุบลราชธานี มีวัตถุประสงค์ ดังนี้

๒.๑ เพื่อเป็นอาคารเรียนสำหรับโรงเรียนอนุบาลตำบลบ้านแมต

๒.๒ เพื่อให้สถานศึกษามีอาคารเรียนถูกต้องตามมาตรฐานเพียงพอและเหมาะสมต่อจำนวนเด็ก

นักเรียน

๒.๓ เพื่อตอบสนองความต้องการของประชาชนในพื้นที่และดำเนินงานตามภารกิจตามอำนาจหน้าที่ และการบริหารงานขององค์การบริหารส่วนตำบลบ้านแมต ให้เป็นไปอย่างมีประสิทธิภาพ

๓. คุณสมบัติของผู้ประสงค์จะเสนอราคา

๓.๑ ผู้ประสงค์จะเสนอราคาต้องเป็นผู้มีอาชีพรับจ้างทำงานดังกล่าว

๓.๒ ผู้ประสงค์จะเสนอราคาต้องไม่เป็นผู้ที่ถูกกระบุชื่อไว้ในบัญชีรายชื่อผู้ทำงานของทางราชการ และได้แจ้งเวียนชื่อแล้วหรือไม่เป็นผู้ที่ได้รับผลของการสั่งให้นิติบุคคลหรือบุคคลอื่นเป็นผู้ทำงานตามระเบียบของทางราชการ

๓.๓ ผู้ประสงค์จะเสนอราคาต้องไม่เป็นผู้มีผลประโยชน์ร่วมกันกับผู้ประสงค์จะเสนอราคารายอื่นที่เข้าเสนอราคาให้แก่องค์การบริหารส่วนตำบลบ้านแมต

๓.๔ ผู้ประสงค์จะเสนอราคาต้องไม่เป็นผู้ได้รับเอกสิทธิ์หรือความคุ้มกัน ซึ่งอาจปฏิเสธไม่ยอมขึ้นศาลไทย เว้นแต่รัฐบาลของผู้ประสงค์จะเสนอราคาได้มีคำสั่งให้สละสิทธิ์ความคุ้มกันเช่นนั้น

๓.๕ ผู้ประสงค์จะเสนอราคาต้องเป็นนิติบุคคลและมีผลงานก่อสร้างประเภทงานก่อสร้างอาคารที่เป็นสัญญาเดียว (ภายในประเทศ) ที่มีมูลค่าไม่น้อยกว่า ๕๐๐,๐๐๐.- บาท (ห้าแสนบาทถ้วน) ซึ่งเป็นผลงานที่ดีและเสร็จเรียบร้อยตามสัญญา จนถึงวันที่เสนอราคา

๓.๖ ผู้ประสงค์จะเสนอราคาต้องมีวิศวกร โครงการหรือสถาปนิกโครงการต้องทำงานเต็มเวลา และมีใบประกอบวิชาชีพวิศวกรรมหรือสถาปัตยกรรมไม่ต่ำกว่าระดับภาคีวิศวกร จำนวน ๑ คน เป็นผู้รับผิดชอบ,ควบคุม,ดูแลการก่อสร้างในระบบนั้นๆโดยตรงให้เป็นไปตามรูปแบบ,ข้อกำหนดและเงื่อนไขของการจ้าง

๓.๗ กรณีผู้ประสงค์จะเสนอราคาเป็นกิจการร่วมค้า จะต้องมีคุณสมบัติตามแนวทางปฏิบัติในการพิจารณาคุณสมบัติของผู้ประสงค์จะเสนอราคาที่เป็นกิจการร่วมค้า ตามหนังสือสำนักนายกรัฐมนตรี ที่ นร (กวพ) ๑๓๐๕/ว ๒๔๕๗ ลงวันที่ ๑๖ มีนาคม ๒๕๔๓ ดังนี้

๓.๗.๑ กรณีที่กิจการร่วมค้าที่จดทะเบียนเป็นนิติบุคคลใหม่ จะต้องมีคุณสมบัติครบถ้วนตามเงื่อนไขที่กำหนดไว้ในประกาศและเอกสารเสนอราคา ส่วนคุณสมบัติด้านผลงานก่อสร้าง กิจการร่วมค้าดังกล่าวสามารถนำผลงานก่อสร้างของผู้ที่เข้าร่วมค้ามาใช้แสดงเป็นผลงานก่อสร้างของ กิจการร่วมค้าที่เข้าเสนอราคา

๓.๗.๒ กรณีที่กิจการร่วมค้าไม่ได้จดทะเบียนเป็นนิติบุคคลใหม่ นิติบุคคลแต่ละนิติบุคคลที่เข้าร่วมค้าทุกราย จะต้องมีคุณสมบัติครบถ้วนตามเงื่อนไขที่กำหนดไว้ในประกาศและเอกสารเสนอราคา เว้นแต่ในกรณีที่กิจการร่วมค้าได้มีข้อตกลงระหว่างผู้เข้าร่วมค้าเป็นลายลักษณ์อักษรกำหนดให้ผู้เข้าร่วมค้ารายใดรายหนึ่งเป็นผู้รับผิดชอบในหลักการเข้าเสนอราคากับทางองค์การบริหารส่วนตำบลบ้านแมต และแสดงหลักฐานดังกล่าวมาพร้อมของเอกสารดังกล่าวมาพร้อมของเอกสารเสนอราคา กิจการร่วมค่านั้นสามารถใช้ผลงานก่อสร้างของผู้ร่วมค้าหลักรายเดียว เป็นผลงานก่อสร้างของกิจการร่วมค้าที่ยื่นเสนอราคาได้

๔. แบบรูปรายการหรือคุณลักษณะเฉพาะ

โครงการก่อสร้างอาคารเรียน

งานที่จะต้องดำเนินการมีรายละเอียดดังนี้

ก่อสร้างอาคารเรียน ขนาด กว้าง ๘.๐๐ เมตร ยาว ๑๖.๐๐ เมตร สูง ๓.๕๐ เมตร พร้อมติดตั้งป้ายโครงการจำนวน ๑ ป้าย (ตามแบบ สำนักงานเทศบาลตำบลนาโพธิ์)

๕. สถานที่ดำเนินการก่อสร้าง

บริเวณโรงเรียนอนุบาลตำบลบ้านแมต หมู่ที่ ๘ บ้านหาดใต้ ตำบลบ้านแมต อำเภอบุณทริก จังหวัดอุบลราชธานี

๖. รายการสำคัญที่ผู้รับจ้างต้องจัดทำ

โครงการก่อสร้างอาคารเรียน ประกอบด้วยงานดังรายการต่อไปนี้

๖.๑ งานก่อสร้างอาคารเรียน ขนาด กว้าง ๘.๐๐ เมตร ยาว ๑๖.๐๐ เมตร สูง ๓.๕๐ เมตร

ข้อสำคัญ

(๑) ผู้รับจ้างต้องทำหนังสือแจ้งช่างควบคุมงานก่อนวันลงงาน ๑ วัน พร้อมส่งแผนการดำเนินงานให้กับช่างควบคุมตรวจสอบ

(๒) ผู้รับจ้างต้องทำงานให้ถูกต้องตามแบบรูปรายการหากมีข้อสงสัยในเนื้องานต้องแจ้งช่างควบคุมงาน

(๓) เพื่อเป็นการส่งเสริมผลิตภายในประเทศ ให้ผู้รับจ้าง “ใช้วัสดุประเภทวัสดุหรือครุภัณฑ์ไม่น้อยกว่าร้อยละ ๖๐ ของมูลค่าวัสดุที่จะใช้ในงานก่อสร้างทั้งหมดของสัญญาเป็นวัสดุหรือครุภัณฑ์ที่ผลิตภายในประเทศ” และดำเนินการตามเงื่อนไขดังต่อไปนี้

(๓.๑) ให้ใช้เหล็กหรือเหล็กกล้าที่เป็นวัสดุส่งเสริมการผลิตภายในประเทศก่อน ซึ่งต้องไม่น้อยกว่าร้อยละ ๙๐ ของมูลค่าหรือปริมาณเหล็กหรือเหล็กกล้าที่ใช้ในงานก่อสร้างทั้งหมดในครั้งนั้น

(๓.๒) หากการใช้เหล็กหรือเหล็กกล้าตามข้อ (๑) ยังไม่ครบร้อยละของมูลค่าหรือปริมาณที่กำหนด

ให้ใช้วัสดุส่งเสริมการผลิตภายในประเทศ (ร้อยละ ๖๐) ให้ผู้รับจ้างใช้วัสดุส่งเสริมการผลิตภายในประเทศประเภทอื่นให้ครบตามร้อยละของมูลค่าหรือปริมาณที่กำหนดได้

(๔) ผู้รับจ้างต้องเสนอแผนการใช้วัสดุก่อสร้างและครุภัณฑ์ ที่เป็นผลิตภัณฑ์ที่ผลิตภายในประเทศตามสัญญาจ้างก่อสร้างนี้ ตามเอกสารภาคผนวก ๒ และภาคผนวก ๓ (ภาคผนวก ๓ เฉพาะกรณีที่เป็นงานก่อสร้างที่มีวัสดุก่อสร้างที่เป็นเหล็กให้ผู้ว่าจ้าง ตามระยะเวลาที่กำหนดในสัญญาจ้าง(ถ้ามี) แต่ต้องไม่น้อยกว่า ๖๐ วันหลังจากลงนามในสัญญาจ้างก่อสร้าง หากผู้รับจ้างไม่เสนอแผนตามเวลาที่กำหนด ถือว่าผู้รับจ้างผิดสัญญา ผู้ว่าจ้างมีสิทธิ์ยกเลิกสัญญาได้แผนการใช้วัสดุก่อสร้างที่ผู้รับจ้างเสนอ สามารถปรับเปลี่ยนได้ตามความจำเป็น เพื่อให้มูลค่า/ปริมาณ การใช้วัสดุก่อสร้างฯ ซึ่งเป็นผลิตภัณฑ์ที่ผลิตในประเทศไม่น้อยกว่าร้อยละ ๖๐ ทั้งนี้ผู้รับจ้างต้องแจ้งการปรับแผนให้ผู้ว่าจ้างทราบล่วงหน้าอย่างน้อย ๗ วัน ทั้งนี้ต้องก่อนการส่งมอบงานแต่ละงวด

(๕) ผู้รับจ้างต้องแสดงหลักฐานเพื่อประกอบการพิจารณาว่าวัสดุก่อสร้างหรือครุภัณฑ์เป็นผลิตภัณฑ์ที่ผลิตภายในประเทศ อย่างใดอย่างหนึ่งแล้วแต่กรณี แสดงต่อผู้ว่าจ้างเมื่อผู้ว่าจ้างร้องขอ เพื่อประกอบการตรวจสอบของผู้ว่าจ้างว่าผลิตภัณฑ์ที่ผู้รับจ้างนำมาใช้เป็นผลิตภัณฑ์ที่ผลิตในประเทศหรือไม่ ดังนี้

(๕.๑) สำเนาใบรับรองสินค้าที่ผลิตภายในประเทศ Made in Thailand (MIT) ที่ออกโดยสภาอุตสาหกรรมแห่งประเทศไทย

(๕.๒) ฉลากสินค้า ที่แสดงว่าเป็นสินค้าที่ผลิตในประเทศไทย

(๕.๓) หลักฐานแสดงที่ตั้งของแหล่งผลิต

๗. ระยะเวลาดำเนินการ

ผู้เสนอราคาจะต้องดำเนินการก่อสร้างตามข้อกำหนดของสัญญาจ้างภายในระยะเวลา ๑๕ วัน

๘. ระยะเวลาส่งมอบงาน

ผู้เสนอราคาจะต้องส่งมอบงานก่อสร้างให้แล้วเสร็จภายในระยะเวลา ๑๒๐ วัน

๙. วงเงินในการจัดจ้าง

งบประมาณในการจัดจ้าง โครงการก่อสร้างอาคารเรียน หมู่ที่ ๘ ตำบลบ้านแมต จำนวนเงิน ๑,๐๐๐,๐๐๐ บาท(หนึ่งล้านบาทถ้วน)

๑๐. การรับประกันความชำรุดบกพร่องของงาน

ผู้รับจ้างต้องรับประกันความชำรุดบกพร่องของงาน หากมีเหตุชำรุดบกพร่องหรือเสียหายเกิดจากงานจ้างนี้ภายในกำหนด ๒ ปี นับถัดจากวันที่ได้ส่งมอบงานและคณะกรรมการตรวจรับแล้วหากเกิดความบกพร่อง ผู้รับจ้างจะต้องรับทำการแก้ไขให้แล้วเสร็จภายในระยะเวลาที่ผู้ว่าจ้างกำหนด นับแต่วันที่ได้รับแจ้งจากผู้ว่าจ้าง

๑๑.มาตรฐานฝีมือช่าง

ผู้รับจ้างจะต้องมีและใช้ผู้ผ่านการทดสอบมาตรฐานฝีมือช่างหรือผู้มีวุฒิบัตรระดับ ปวช., ปวส. และปวท. หรือเทียบเท่าจากสถาบันการศึกษาที่ ก.พ.รับรองให้เข้ารับราชการได้ในอัตราไม่ต่ำกว่า ร้อยละ ๕ ของแต่ละสาขาช่าง แต่จะต้องมีช่างจำนวนอย่างน้อย ๑ คนในแต่ละสาขาช่างดังต่อไปนี้

๑๐.๑ ช่างก่อสร้าง

ผู้รับจ้างจะต้องจัดทำบัญชี แสดงจำนวนช่างทั้งหมดโดยจำแนกตามแต่ละสาขาช่าง นำมาแสดง พร้อมหลักฐานต่างๆต่อคณะกรรมการตรวจรับงานจ้างหรือผู้ควบคุมงานก่อนเริ่มลงมือทำงานและพร้อมที่จะให้เจ้าหน้าที่ของผู้ว่าจ้างตรวจสอบได้ตลอดเวลาทำงานตามสัญญาจ้าง

๑๒. สถานที่ติดต่อเพื่อขอทราบข้อมูลเพิ่มเติม และส่งข้อเสนอแนะ วิจัย หรือ แสดงความคิดเห็น

สามารถส่งข้อคิดเห็นหรือข้อเสนอแนะ วิจัย เกี่ยวกับร่างขอบเขตของงานนี้ได้ที่

สถานที่ติดต่อ กองช่างองค์การบริหารส่วนตำบลบ้านแมด

๔๗ หมู่ ๒ ตำบลบ้านแมด อำเภอบุณฑริก จังหวัดอุบลราชธานี

โทรศัพท์ ๐๔๕-๔๕๓๑๘๔ ต่อ ๑๐๗

โทรสาร ๐๔๕-๔๕๓๑๘๕

เว็บไซต์ <https://www.banmaed.go.th/>

สาธารณชนที่ต้องการเสนอแนะ วิจัย หรือมีความเห็น ต้องเปิดเผยชื่อและที่อยู่ของผู้ให้
ข้อเสนอแนะวิจัย หรือมีความคิดเห็น

(ลงชื่อ).....ประธานกรรมการ

(นายคมกักร์ แก้ววงษา)

ผู้อำนวยการกองช่างองค์การบริหารส่วนตำบลบ้านแมด

(ลงชื่อ).....กรรมการ

(นายณัฐนันท์ จันทร์เหลือง)

ผู้ช่วยนายช่างโยธาองค์การบริหารส่วนตำบลบ้านแมด

(ลงชื่อ).....กรรมการ

(นายไชยวัฒน์ วารินทร์)

ผู้ช่วยนายช่างเขียนแบบองค์การบริหารส่วนตำบลบ้านแมด



บันทึกข้อความ

ส่วนราชการ องค์การบริหารส่วนตำบลบ้านแมต กองคลัง/งานทะเบียนทรัพย์สินและพัสดุ

ที่ อบ ๗๒๘๐๒/๑๒๘๗

วันที่ ๒๙ พฤศจิกายน ๒๕๖๔

เรื่อง ขออนุมัติหลักการในการจัดหาพัสดุตามโครงการก่อสร้าง จำนวน ๔ โครงการ

เรียน นายกองค์การบริหารส่วนตำบลบ้านแมต

เรื่องเดิม

ตามที่องค์การบริหารส่วนตำบลบ้านแมต จะดำเนินการจ้างเหมาดำเนินการตามโครงการ จำนวน ๗ โครงการ รายละเอียดตามบันทึกข้อความกองคลัง ลงวันที่ ๒๙ กันยายน ๒๕๖๔ และงานทะเบียนทรัพย์สินและพัสดุได้มีการขออนุมัติแต่งตั้งคณะกรรมการกำหนดกำหนดร่างขอบเขตของงานจ้าง/แบบแปลน/แบบรูปรายการงานก่อสร้าง/เอกสารประกอบแบบจำนวน ๗ โครงการ โดยอาศัยความตามระเบียบกระทรวงการคลัง ว่าด้วยการจัดซื้อจัดจ้างและการบริหารพัสดุภาครัฐ พ.ศ. ๒๕๖๐ ข้อ ๒๑ ความเบื้องต้นทราบแล้ว นั้น

บัดนี้ คณะกรรมการได้ดำเนินการร่างขอบเขตงานดังกล่าวข้างต้น ตามระเบียบที่เกี่ยวข้องเรียบร้อยแล้ว จำนวน ๓ โครงการ ดังนี้

๑. โครงการก่อสร้างอาคารเรียน งบประมาณ ๑,๐๐๐,๐๐๐-บาท (หนึ่งล้านบาทถ้วน)
๒. โครงการปรับปรุงอาคารที่ทำการองค์การบริหารส่วนตำบลบ้านแมต งบประมาณ ๔๐๐,๐๐๐-บาท (สี่แสนบาทถ้วน)
๓. โครงการก่อสร้างรั้ว อบต. บ้านแมต งบประมาณ ๓๐๐,๐๐๐-บาท (สามแสนบาทถ้วน)

ข้อเท็จจริง

บัดนี้โครงการดังกล่าวข้างต้น ได้รับการเห็นชอบแบบรูปรายการงานก่อสร้าง, TOR, ตลอดจนเงื่อนไขเฉพาะของงานก่อสร้างดังกล่าวข้างต้นแล้ว

ทั้งนี้ ก่อนการดำเนินการจัดทำโครงการในระบบ e-GP (ระบบจัดซื้อจัดจ้างภาครัฐ) จำเป็นต้องมีการกำหนดวิธีการจัดหาพัสดุตามโครงการดังกล่าวข้างต้นโดยดำเนินการภายใต้ พระราชบัญญัติการจัดซื้อจัดจ้างและการบริหารพัสดุภาครัฐ พ.ศ. ๒๕๖๐, ระเบียบกระทรวงการคลัง ว่าด้วยการจัดซื้อจัดจ้างและการบริหารพัสดุภาครัฐ พ.ศ. ๒๕๖๐, กฎกระทรวง ประกาศคณะกรรมการต่าง ๆ ตลอดจนหนังสือเวียนที่เกี่ยวข้อง

ข้อเสนอเพื่อพิจารณา

เพื่อให้การดำเนินการตามโครงการดังกล่าวเป็นไปตามพระราชบัญญัติการจัดซื้อจัดจ้างและการบริหารพัสดุภาครัฐ พ.ศ. ๒๕๖๐ มาตรา ๘ การจัดซื้อจัดจ้างและการบริหารพัสดุของหน่วยงานของรัฐต้องก่อให้เกิดประโยชน์สูงสุดแก่หน่วยงานของรัฐ และต้องสอดคล้องกับหลักการ คุ่มค่า โปร่งใส มีประสิทธิภาพ และตรวจสอบได้ ดังนั้นเพื่อให้การดำเนินการเป็นไปตามหลักการดังกล่าว จึงขออนุมัติพิจารณาหลักการจัดหาพัสดุตามโครงการดังกล่าว เพื่อจักใช้เป็นวิธีการในการจัดหาพัสดุตามโครงการดังกล่าวข้างต้น เป็นลำดับต่อไป

จึงเรียนมาเพื่อโปรดพิจารณา

ลงชื่อ

เจ้าหน้าที่

(นางมณฑนา จอมขวัญ)

เจ้าพนักงานพัสดุ

เรียน นายกองค์การบริหารส่วนตำบลบ้านแมต

ความเห็น.....

..... 1. ไม่ควรพิจารณาโครงการ 1 โครงการ (โครงการ e-bidding) หรือจัดซื้อ
โครงการ 2 และ 3 โครงการ 2 และ 3

ลงชื่อ

หัวหน้าเจ้าหน้าที่

(นางกวิณารัตน์ ตั้งยิ่งยง)

รองปลัดองค์การบริหารส่วนตำบล รักษาการแทน

ผู้อำนวยการกองคลัง

ความเห็น.....

(นายประวิทย์ จันทะเกษ)

ปลัดองค์การบริหารส่วนตำบลบ้านแมต

พิจารณาเห็นควรอนุมัติดำเนินการจัดหา

๑. โครงการก่อสร้างอาคารเรียน ด้วยวิธีการ..... e-bidding
๒. โครงการปรับปรุงอาคารที่ทำการองค์การบริหารส่วนตำบลบ้านแมต ด้วยวิธีการ..... 1๓๖๑๖
๓. โครงการก่อสร้างรั้ว อบต. บ้านแมต ด้วยวิธีการ..... 1๓๖๑๖

ความเห็นเพิ่มเติม (ถ้ามี).....

(นายประวิทย์ จันทะเกษ)

ปลัดองค์การบริหารส่วนตำบล ปฏิบัติหน้าที่

นายกองค์การบริหารส่วนตำบลบ้านแมต



งบประมาณประจำปี 2564

โครงการ ก่อสร้างอาคารเรียน

โครงการ ก่อสร้างอาคารเรียน

หมู่ที่ 8 บ้านหาดใต้ ตำบลบ้านแมต อำเภอบุณฑริก จังหวัดอุบลราชธานี

ปริมาณงาน กว้าง 8.00 เมตร ยาว 16.00 เมตร สูง 3.50 เมตร พร้อมติดตั้งป้ายโครงการ จำนวน 1 ป้าย

ตามแบบ สำนักงานเทศบาลตำบลนาโพธิ์

กำหนดแล้วเสร็จภายใน 120 วัน

คิดเป็นเงินค่าก่อสร้างประมาณ เป็นเงิน		1,000,000.00	บาท
ตัวอักษร:	(หนึ่งล้านบาทถ้วน)		

(ลงชื่อ)

(นายณัฐนันท์ จันทร์เหลือง)

ผู้ประมาณการ

ผู้ช่วยนายช่างโยธา

(ลงชื่อ)

(นายคัมภีร์ แก้ววงษา)

ตรวจ

ผู้อำนวยการกองช่าง

รายการค่าประมาณการก่อสร้าง

ส่วนราชการ กองช่าง องค์การบริหารส่วนตำบลบ้านแมต อำเภอบุณฑริก จังหวัดอุบลราชธานี

ประเภทงาน โครงการ ก่อสร้างอาคารเรียน

สถานที่ หมู่ที่ 8 บ้านหาดไต้ ตำบลบ้านแมต อำเภอบุณฑริก จังหวัดอุบลราชธานี

ปริมาณงาน กว้าง 8.00 เมตร ยาว 16.00 เมตร สูง 3.50 เมตร พร้อมติดตั้งป้ายโครงการ จำนวน 1 ป้าย

เจ้าของโครงการ องค์การบริหารส่วนตำบลบ้านแมต

หน่วยงานที่ออกแบบแปลนและรายการ กองช่าง องค์การบริหารส่วนตำบลบ้านแมต

ประมาณราคา เมื่อวันที่ 28 กันยายน 2564

ลำดับที่	รายการ	ค่าก่อสร้าง บาท	ค่าก่อสร้าง + F บาท	หมายเหตุ
1	หมวดงานวิศวกรรมโครงสร้าง	316,537.00	412,542.67	
2	หมวดงานสถาปัตยกรรม	368,688.00	480,511.07	
3	หมวดงานระบบไฟฟ้า	49,250.00	64,187.53	
4	อื่นๆ	33,000.00	43,008.90	
	ราคาค่าก่อสร้างเป็นเงินทั้งสิ้น	767,475.00	1,000,250.17	
	ปรับคิดราคาค่าก่อสร้างเป็นเงินทั้งสิ้น		1,000,000.00	
	(ตัวอักษร)	(หนึ่งล้านบาทถ้วน)		

(ลงชื่อ).....ผู้ประมาณการ

(นายณัฐนันท์ จันทริเหลือง)

ผู้ช่วยช่างโยธา อบต.บ้านแมต

(ลงชื่อ).....ตรวจ

(นายคัมภีร์ แก้ววงษา)

ผอ.กองช่าง อบต.บ้านแมต

สรุปผลการประมาณราคา

ส่วนราชการ กองช่าง องค์การบริหารส่วนตำบลบ้านแมต อำเภอบุณฑริก จังหวัดอุบลราชธานี

ประเภทงาน โครงการ ก่อสร้างอาคารเรียน

สถานที่ หมู่ที่ 8 บ้านหาดไต้ ตำบลบ้านแมต อำเภอบุณฑริก จังหวัดอุบลราชธานี

ปริมาณงาน กว้าง 8.00 เมตร ยาว 16.00 เมตร สูง 3.50 เมตร พร้อมติดตั้งป้ายโครงการ จำนวน 1 ป้าย

เจ้าของโครงการ องค์การบริหารส่วนตำบลบ้านแมต

หน่วยงานที่ออกแบบแปลนและรายการ กองช่าง องค์การบริหารส่วนตำบลบ้านแมต

ประมาณการตามแบบ ปร. 4

ประมาณราคา เมื่อวันที่ 28 กันยายน 2564

ลำดับที่	รายการ	ค่าวัสดุและค่าแรงงาน รวมเป็นเงิน (บาท)	Factor F	ค่าก่อสร้างทั้งหมด รวมเป็นเงิน (บาท)	หมายเหตุ
1	ประเภทงานอาคาร	767,475.00	1.3033	1,000,250.17	- เงินจ่ายล่วงหน้า.....0.. %
					- ดอกเบี้ยเงินกู้.....5.. %
					- หักเงินประกันผลงาน ...0.. %
					- ภาษีมูลค่าเพิ่ม.....7.. %
	ราคาค่าก่อสร้างเป็นเงินทั้งสิ้น			1,000,250.17	บาท
	ปรับลดราคาค่าก่อสร้างเป็นเงินทั้งสิ้น			1,000,000.00	บาท
ตัวอักษร	(หนึ่งล้านบาทถ้วน)				

(ลงชื่อ).....ผู้ประมาณการ
(นายณัฐนันท์ จันทรีเหลือ)
ผู้ช่วยช่างโยธา อบต.บ้านแมต

(ลงชื่อ).....ตรวจ
(นายคัมภีร์ แก้ววงษา)
ผอ.กองช่าง อบต.บ้านแมต

รายละเอียดการประมาณการราคา

ปจ.4

โครงการ ก่อสร้างอาคารเรียน

สถานที่ หมู่ที่ 8 บ้านหาดใต้ ตำบลบ้านแมต อำเภอบุณฑริก จังหวัดอุบลราชธานี

ปริมาณงาน กว้าง 8.00 เมตร ยาว 16.00 เมตร สูง 3.50 เมตร พร้อมติดตั้งป้ายโครงการ จำ

เจ้าของโครงการ องค์การบริหารส่วนตำบลบ้านแมต

หน่วยงานที่ออกแบบแปลนและรายการ กองช่าง องค์การบริหารส่วนตำบลบ้านแมต

ประมาณราคา เมื่อวันที่ 28 กันยายน 2564

กำหนดแล้วเสร็จภายใน 120 วัน

ลำดับที่	รายการ	จำนวน	หน่วย	ราคาวัสดุ ต่อหน่วย	รวมเงิน ค่าวัสดุ	ค่าแรง ต่อหน่วย	รวมเงิน ค่าแรง	รวมค่าวัสดุ และค่าแรง	หมายเหตุ
1	หมวดงานวิศวกรรมโครงสร้าง								
1.1	งานถมดินปรับพื้นที่	250.00	ลบ.ม.	83.00	20,750.00	-	-	20,750.00	
1.2	ซุดดิน	15.00	ลบ.ม.	-	-	99.00	1,485.00	1,485.00	
1.3	ทรายหยาบรองพื้น	1.24	ลบ.ม.	350.00	434.00	91.00	113.00	547.00	
1.4	คอนกรีตหยาบ 1:3:5	0.62	ลบ.ม.	2,000.00	1,240.00	398.00	247.00	1,487.00	
1.5	คอนกรีตโครงสร้าง 1:2:4 (STRENGTH 240 KSC.)	30.00	ลบ.ม.	2,100.00	63,000.00	306.00	9,180.00	72,180.00	
1.6	งานไม้แบบ คัด 80%	96.00	ลบ.ฟ.	420.00	40,320.00	-	-	40,320.00	
	- ค่าแรงไม้แบบ	120.00	ตร.ม.	-	-	113.00	13,560.00	13,560.00	
	- ไม้แคว่ คัด 30%	28.80	ลบ.ฟ.	460.00	13,248.00	-	-	13,248.00	
	- ตะปู	30.00	กก.	37.00	1,110.00	-	-	1,110.00	
1.7	เหล็กเสริมคอนกรีต								
	- เหล็ก SR 24 Dia 6 มม. (2.22 กก./เส้น)	0.468	ตัน	25,893.23	12,118.00	4,100.00	1,919.00	14,037.00	
	- เหล็ก SR 24 Dia 9 มม. (4.99 กก./เส้น)	0.080	ตัน	25,003.29	2,000.00	4,100.00	328.00	2,328.00	
	- เหล็ก SR 24 Dia 12 มม. (8.88 กก./เส้น)	0.710	ตัน	24,887.76	17,670.00	3,300.00	2,343.00	20,013.00	
	- เหล็ก SR 24 Dia 15 มม. (13.87 กก./เส้น)	0.735	ตัน	24,863.55	18,275.00	3,300.00	2,426.00	20,701.00	
	- สวดผูกเหล็ก	60.00	กก.	27.00	1,620.00	-	-	1,620.00	
1.8	งานเหล็กรูปพรรณ								
	- เหล็กฉาก L 40 x 40 x 3.2 มม.	10.00	ฟ่อน	370.00	3,700.00	-	-	3,700.00	
	- เหล็กฉาก L 50 x 50 x 3.2 มม.	32.00	ฟ่อน	470.00	15,040.00	-	-	15,040.00	
	- เหล็ก C 100 x 50 x 20 x 2.3 มม.	43.00	ฟ่อน	820.00	35,260.00	-	-	35,260.00	
	- เหล็กกล่อง 3" x 3" x 3.2 มม.	3.00	ฟ่อน	1,670.00	5,010.00	-	-	5,010.00	
	- เหล็ก J BOLT RB 15 มม. ทำเกลียวยาว 0.30 ม.	40.00	ตัว	80.00	3,200.00	-	-	3,200.00	
	- แผ่นเหล็กเรียบดำ หนา 4 มม.	1.22	ตร.ม.	1,980.00	2,416.00	-	-	2,416.00	
1.9	ทาสีกันสนิม	125.00	ตร.ม.	30.00	3,750.00	35.00	4,375.00	8,125.00	
	- ค่าแรงประกอบเหล็ก	1,700.00	กก.	-	-	12.00	20,400.00	20,400.00	
	รวมหมวดงานวิศวกรรมโครงสร้าง				260,161.00		56,376.00	316,537.00	
2	หมวดงานสถาปัตยกรรม								
2.1	งานหลังคา								
	- หลังคาเหล็ก Metal Sheet ยาว 6.00 ม. หนา 0.35 มม. สีแดง	48.00	แผ่น	810.00	38,880.00	-	-	38,880.00	
	- ครอบสันหลังคา Metal Sheet หนา 0.35 มม. สีแดง	20.00	ม.	140.00	2,800.00	-	-	2,800.00	
	- ครอบมุม Metal Sheet หนา 0.35 มม. สีแดง	24.00	ม.	140.00	3,360.00	-	-	3,360.00	
	- เจึงชายไม้สังกะสีรูป ขนาด 8" หนาไม่น้อยกว่า 1.6 มม.	60.00	ม.	61.00	3,660.00	73.00	4,380.00	8,040.00	
	- ทับเจึงชายไม้สังกะสีรูป ขนาด 6" หนาไม่น้อยกว่า 1.6 มม.	60.00	ม.	41.00	2,460.00	73.00	4,380.00	6,840.00	
	- ค่าแรงมุงหลังคา	216.00	ตร.ม.	-	-	70.00	15,120.00	15,120.00	รวมสกรู
	รวมงานข้อ 2.1				51,160.00		23,880.00	75,040.00	
2.2	งานฝ้าเพดานภายนอก , ภายใน								
	- ฝ้าเพดานยิปซัมบอร์ด หนา 9 มม. เค้ายอลูมิเนียม T - BAR	96.00	ตร.ม.	420.00	40,320.00	-	-	40,320.00	
	- ฝ้าเพดานกระเบื้องใยซีเมนต์แผ่นเรียบ หนา 4 มม.	55.00	ตร.ม.	270.00	14,850.00	-	-	14,850.00	
	รวมงานข้อ 2.2				55,170.00		-	55,170.00	

ลำดับที่	รายการ	จำนวน	หน่วย	ราคาวัสดุ ต่อหน่วย	รวมเงิน ค่าวัสดุ	ค่าแรง ต่อหน่วย	รวมเงิน ค่าแรง	รวมค่าวัสดุ และค่าแรง	หมายเหตุ
	2.3 งานผนังและตกแต่ง								
	- ผ.1. ผนังก่ออิฐฉาบ	153.00	ตร.ม.	108.00	16,524.00	80.00	12,240.00	28,764.00	
	- ผ.2. ผนังกระเบื้องโยซีเมนต์แผ่นเรียบ กว้าง 1.20 ม. หนา 4 มม.	10.00	ตร.ม.	270.00	2,700.00	50.00	500.00	3,200.00	
	- งานฉาบปูนผนัง	306.00	ตร.ม.	54.00	16,524.00	82.00	25,092.00	41,616.00	
	รวมงานข้อ 2.3				35,748.00		37,832.00	73,580.00	
	2.4 งานฉาบพื้น								
	- F1 พื้น ค.ส.ล.ปูทับด้วยกระเบื้องเคลือบ ขนาด 12" x 12"	96.00	ตร.ม.	300.00	28,800.00	158.00	15,168.00	43,968.00	
	- F2 พื้น ค.ส.ล.ฉาบเรียบ	35.00	ตร.ม.	-	-	40.00	1,400.00	1,400.00	
	- F3 พื้น ค.ส.ล.ฉาบเรียบ	55.00	ตร.ม.	-	-	30.00	1,650.00	1,650.00	
	รวมงานข้อ 2.4				28,800.00		18,218.00	47,018.00	
	2.5 งานประตุน้ำต่างและราวลูกกรงเหล็ก								
	- ป.1.	4.00	ชุด	4,200.00	16,800.00	-	-	16,800.00	
	- น.1.	4.00	ชุด	4,800.00	19,200.00	-	-	19,200.00	
	- ราวลูกกรงเหล็ก 1	2.00	ชุด	2,500.00	5,000.00	-	-	5,000.00	
	- ราวลูกกรงเหล็ก 2	2.00	ชุด	1,000.00	2,000.00	-	-	2,000.00	
	- ราวลูกกรงเหล็ก 3	2.00	ชุด	1,500.00	3,000.00	-	-	3,000.00	
	- ราวลูกกรงเหล็ก 4	1.00	ชุด	500.00	500.00	-	-	500.00	
	รวมงานข้อ 2.5				46,500.00		-	46,500.00	
	2.6 งานติดตั้งมุ้งลวด								
	-งานติดตั้งมุ้งลวดผนังช่องลม กรอบเหล็กกล่อง 1"x1"x1.2 mm. ขนาด 1.00 x3.40 ม.	8.00	ชุด	2,210.00	17,680.00	-	-	17,680.00	
	-งานติดตั้งมุ้งลวดบานหน้าต่าง กรอบอลูมิเนียม ขนาด 0.70 x1.15 ม.	8.00	บาน	650.00	5,200.00	-	-	5,200.00	
	-งานติดตั้งมุ้งลวดบานประตู กรอบเหล็กกล่อง 1"x1"x1.2 mm. ขนาด 1.00 x2.00 ม.	4.00	บาน	1,600.00	6,400.00	-	-	6,400.00	
	รวมงานข้อ 2.6				29,280.00		-	29,280.00	
	2.7 งานเหล็กดัด								
	-งานติดตั้งเหล็กดัดช่องบานหน้าต่าง ขนาด 1.25 x3.00 ม.	4.00	ช่อง	3,700.00	14,800.00	-	-	14,800.00	
	รวมงานข้อ 2.7				14,800.00		-	14,800.00	
	2.8 งานทาสี								
	- งานทาสี	420.00	ตร.ม.	35.00	14,700.00	30.00	12,600.00	27,300.00	
	รวมงานข้อ 2.8				14,700.00		12,600.00	27,300.00	
	รวมหมวดงานสถาปัตยกรรม				276,158.00		92,530.00	368,688.00	
3	หมวดงานระบบไฟฟ้า								
	3.1 ระบบไฟฟ้า								
	- ตู้ควบคุมไฟฟ้า 1 เฟส 2 สาย จำนวน 6 ช่อง มีกันไฟดูด	1.00	ชุด	3,600.00	3,600.00	-	-	3,600.00	
	- โคมเพดานหลอดกลม 1-36 W ตะแกรงถีบพัด	12.00	ชุด	1,850.00	22,200.00	-	-	22,200.00	
	- โคมเพดานหลอดกลม 1-18 W ฝาครอบอะคริลิค	6.00	ชุด	1,280.00	7,680.00	-	-	7,680.00	
	- พัดลมติดเพดาน ขนาด 48 นิ้ว	4.00	ชุด	1,800.00	7,200.00	345.00	1,380.00	8,580.00	
	- สวิตช์ไฟฟ้าทางเดียว 16 A 250 V ฝั่งโน้มนิ่ง	8.00	ชุด	60.00	480.00	-	-	480.00	
	- เต้ารับ แบบเบ็ดเตล็ด 16 A , 250 V มีกราวด์ ฝั่งโน้มนิ่ง	6.00	ชุด	100.00	600.00	-	-	600.00	
	- สายเมน THW 1 x 10 ตร.มม. แรงดัน 750 V	30.00	ม.	39.00	1,170.00	-	-	1,170.00	
	- สายเดินภายในอาคาร THW 2 x 1.5 ตร.มม. แรงดัน 750 V	100.00	ม.	6.00	600.00	-	-	600.00	
	- สายเดินภายในอาคาร THW 2 x 2.5 ตร.มม. แรงดัน 750 V	120.00	ม.	7.00	840.00	-	-	840.00	
	- บล็อกหน้าฉากไฟฟ้า,ท่อ PVC ร้อยสายไฟฟ้า	1.00	LS	3,500.00	3,500.00	-	-	3,500.00	
	- ค่าแรงประกอบติดตั้งเดินสายไฟฟ้า	25.00	ชุด			240.00	6,000.00	6,000.00	
	รวมหมวดงานระบบไฟฟ้า				47,870.00		1,380.00	49,250.00	

	รายการ	จำนวน	หน่วย	ราคาวัสดุ ต่อหน่วย	รวมเงิน ค่าวัสดุ	ค่าแรง ต่อหน่วย	รวมเงิน ค่าแรง	รวมค่าวัสดุ และค่าแรง	หมายเหตุ
4	งานอื่นๆ								
	- งานทดสอบการรับน้ำหนักของดิน	1.00	จุด	-	-	10,000.00	10,000.00	10,000.00	
	- งานทดสอบชุดตัวอย่างคอนกรีต	5.00	ชุด	-	-	2,000.00	10,000.00	10,000.00	
	- งานทดสอบชุดตัวอย่างเหล็กเสริมคอนกรีต	4.00	ชุด	-	-	2,500.00	10,000.00	10,000.00	
	- งานติดตั้งป้ายโครงการ	1.00	ป้าย	-	-	3,000.00	3,000.00	3,000.00	
	รวมงานงานค้างงานอื่นๆ			-	-		33,000.00	33,000.00	
	รวมค่าวัสดุและค่าแรงงานทั้งหมดงาน				584,189.00		183,286.00	767,475.00	
	ตัวอักษร (เจ็ดแสนหกหมื่นเจ็ดพันสี่ร้อยเจ็ดสิบห้าบาทถ้วน)								

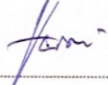
(ลงชื่อ)  ผู้ประมาณการ
(นายณัฐนันท์ จันทรีเหลือง)
ผู้ช่วยช่างโยธา อบต.บ้านแมต

(ลงชื่อ)  ตรวจ
(นายคัมภีร์ แก้ววงษา)
ผอ.กองช่าง อบต.บ้านแมต

บัญชีแจ้งปริมาณวัสดุและราคาค่าก่อสร้าง

โครงการ ก่อสร้างอาคารเรียน

หมู่ที่ 8 บ้านหาดใต้ ตำบลบ้านแมต อำเภอบุณฑริก จังหวัดอุบลราชธานี

เจ้าของโครงการ องค์การบริหารส่วนตำบลบ้านแมต

ประมาณราคา เมื่อวันที่ 28 กันยายน 2564

กำหนดแล้วเสร็จภายใน 120 วัน

ที่	รายการ	จำนวน	หน่วย	หน่วยละ ราคา/หน่วย (บาท)	รวมเป็นเงิน (บาท)	หมายเหตุ
1	หมวดงานวิศวกรรมโครงสร้าง					
	1.1 งานถมดินปรับพื้นที่	250.00	ลบ.ม.			
	1.2 ขุดดิน	15.00	ลบ.ม.			
	1.3 ทราดยาบรองพื้น	1.24	ลบ.ม.			
	1.4 คอนกรีตยาบ 1:3:5	0.62	ลบ.ม.			
	1.5 คอนกรีตโครงสร้าง 1:2:4 (STRENGTH 240 KSC.)	30.00	ลบ.ม.			
	1.6 งานไม้แบบ คัด 80%	96.00	ลบ.ฟ.			
	- ค่าแรงไม้แบบ	120.00	ตร.ม.			
	- ไม้โครง คัด 30%	28.80	ลบ.ฟ.			
	- ตะปู	30.00	กก.			
	1.7 เหล็กเสริมคอนกรีต					
	- เหล็ก SR 24 Dia 6 มม. (2.22 กก./เส้น)	0.468	ตัน			
	- เหล็ก SR 24 Dia 9 มม. (4.99 กก./เส้น)	0.080	ตัน			
	- เหล็ก SR 24 Dia 12 มม. (8.88 กก./เส้น)	0.710	ตัน			
	- เหล็ก SR 24 Dia 15 มม. (13.87 กก./เส้น)	0.735	ตัน			
	- ลวดผูกเหล็ก	60.00	กก.			
	1.8 งานเหล็กรูปพรรณ					
	- เหล็กฉาก L 40 x 40 x 3.2 มม.	10.00	ท่อน			
	- เหล็กฉาก L 50 x 50 x 3.2 มม.	32.00	ท่อน			
	- เหล็ก C 100 x 50 x 20 x 2.3 มม.	43.00	ท่อน			
	- เหล็กกล่อง 3" x 3" x 3.2 มม.	3.00	ท่อน			
	- เหล็ก J BOLT RB 15 มม. ทำเกลียวยาว 0.30 ม.	40.00	ตัว			
	- แผ่นเหล็กเรียบดำ หนา 4 มม.	1.22	ตร.ม.			
	1.9 ทาสีกันสนิม	125.00	ตร.ม.			
	- ค่าแรงประกอบเหล็ก	1,700.00	กก.			
	รวมหมวดงานวิศวกรรมโครงสร้าง					
2	หมวดงานสถาปัตยกรรม					
	2.1 งานหลังคา					
	- หลังคาเหล็ก Metal Sheet ยาว 6.00 ม. หนา 0.35 มม. สีแดง	48.00	แผ่น			
	- ครอบสันหลังคา Metal Sheet หนา 0.35 มม. สีแดง	20.00	ม.			
	- ครอบมุม Metal Sheet หนา 0.35 มม. สีแดง	24.00	ม.			

ที่	รายการ	จำนวน	หน่วย	หน่วยละ ราคา/หน่วย (บาท)	รวมเป็นเงิน (บาท)	หมายเหตุ
	- เจียงชายไม้สำเร็จรูป ขนาด 8" หนาไม่น้อยกว่า 1.6 มม.	60.00	ม.			
	- ทับเชิงชายไม้สำเร็จรูป ขนาด 6" หนาไม่น้อยกว่า 1.6 มม.	60.00	ม.			
	- ค่าแรงมุงหลังคา	216.00	ตร.ม.			
	รวมงานข้อ 2.1					
	2.2 งานฝ้าเพดานภายนอก , ภายใน					
	- ฝ้าเพดานยิปซัมบอร์ด หนา 9 มม. เคว่าอลูมิเนียม T - BAR	96.00	ตร.ม.			
	- ฝ้าเพดานกระเบื้องใยซีเมนต์แผ่นเรียบ หนา 4 มม.	55.00	ตร.ม.			
	รวมงานข้อ 2.2					
	2.3 งานผนังและตกแต่ง					
	- ผ.1. ผนังก่ออิฐรูปสี่ก	153.00	ตร.ม.			
	- ผ.2. ผนังกระเบื้องใยซีเมนต์แผ่นเรียบ กว้าง 1.20 ม. หนา 4 มม.	10.00	ตร.ม.			
	- งานฉาบปูนผนัง	306.00	ตร.ม.			
	รวมงานข้อ 2.3					
	2.4 งานฉิวพื้น					
	- F1 พื้น ค.ส.ล.ปูทับด้วยกระเบื้องเคลือบ ขนาด 12" x 12"	96.00	ตร.ม.			
	- F2 พื้น ค.ส.ล.ฉิวขัดมันเรียบ	35.00	ตร.ม.			
	- F3 พื้น ค.ส.ล.ฉิวขัดหยาบ	55.00	ตร.ม.			
	รวมงานข้อ 2.4					
	2.5 งานประตุน้ำต่างและราวลูกกรงเหล็ก					
	- ป1.	4.00	ชุด			
	- น1.	4.00	ชุด			
	- ราวลูกกรงเหล็ก 1	2.00	ชุด			
	- ราวลูกกรงเหล็ก 2	2.00	ชุด			
	- ราวลูกกรงเหล็ก 3	2.00	ชุด			
	- ราวลูกกรงเหล็ก 4	1.00	ชุด			
	รวมงานข้อ 2.5					
	2.6 งานติดตั้งมุ้งลวด					
	-งานติดตั้งมุ้งลวดผนังช่องลม กรอบเหล็กกล่อง 1"x1"x1.2 mm.	8.00	ชุด			
	ขนาด 1.00 x3.40 ม.					
	-งานติดตั้งมุ้งลวดบานหน้าต่าง กรอบอลูมิเนียม ขนาด 0.70 x1.15 ม.	8.00	บาน			
	-งานติดตั้งมุ้งลวดบานประตู กรอบเหล็กกล่อง 1"x1"x1.2 mm.	4.00	บาน			
	ขนาด 1.00 x2.00 ม.					
	รวมงานข้อ 2.6					

ที่	รายการ	จำนวน	หน่วย	หน่วยละ ราคา/หน่วย (บาท)	รวมเป็นเงิน (บาท)	หมายเหตุ
	2.7 งานเหล็กคัต					
	-งานติดตั้งเหล็กคัตช่องบานหน้าต่าง	4.00	ช่อง			
	ขนาด 1.25 x3.00 ม.					
	รวมงานข้อ 2.7					
	2.8 งานทาสี					
	- งานทาสี	420.00	ตร.ม.			
	รวมงานข้อ 2.8					
	รวมหมวดงานสถาปัตยกรรม					
3	หมวดงานระบบไฟฟ้า					
	3.1 ระบบไฟฟ้า					
	- ตู้ควบคุมไฟฟ้า 1 เฟส 2 สาย จำนวน 6 ช่อง มีกันไฟดูด	1.00	ชุด			
	- โคมเพดานหลอดกลม 1-36 W. ตะแกรงถีโป๊พัด	12.00	ชุด			
	- โคมเพดานหลอดกลม 1-18 W. ฝาครอบอะคริลิค	6.00	ชุด			
	- พัดลมติดเพดาน ขนาด 48 นิ้ว	4.00	ชุด			
	- สวิตช์ไฟฟ้าทางเดียว 16 A 250 V ผึงในผนัง	8.00	ชุด			
	- เต้ารับ แบบเดี่ยว 16 A , 250 V มีกราวด์ ผึงในผนัง	6.00	ชุด			
	- สายเมนด THW 1 x 10 ตร.มม. แรงดัน 750 V	30.00	ม.			
	- สายเดินภายในอาคาร THW 2 x 1.5 ตร.มม. แรงดัน 750 V	100.00	ม.			
	- สายเดินภายในอาคาร THW 2 x 2.5 ตร.มม.แรงดัน 750 V	120.00	ม.			
	- บล็อกหน้าฉากไฟฟ้า,ท่อ PVC ร้อยสายไฟฟ้า	1.00	LS			
	- ค่าแรงประกอบติดตั้งเดินสายไฟฟ้า	25.00	จุด			
	รวมหมวดงานระบบไฟฟ้า					
4	งานอื่นๆ					
	- งานทดสอบการรับน้ำหนักของดิน	1.00	จุด			
	- งานทดสอบชุดตัวอย่างคอนกรีต	5.00	ชุด			
	- งานทดสอบชุดตัวอย่างเหล็กเสริมคอนกรีต	4.00	ชุด			
	- งานติดตั้งป้ายโครงการ	1.00	ป้าย			
	รวมงานงานค่างานอื่นๆ					
	รวมค่าจัดซื้อวัสดุ (ดำเนินการ +ภาษี+กำไร) เป็นเงินทั้งสิ้น					
	ตัวอักษร (.....)					

ข้าพเจ้าขอรับรองว่า จะทำการส่งมอบวัสดุสิ่งของ หรือมอบงานให้กับ อบต.บ้านแมต ตามรายละเอียดปริมาณงานดังกล่าว

ข้างต้นและครบถ้วนบริบูรณ์ได้

ลงชื่อผู้เสนอราคา

(ลงชื่อ).....ผู้คำนวณค่า

(.....)

(.....)

ตำแหน่ง.....

ตำแหน่ง.....

(ร้าน/หจก./บริษัท.....)

ประทับตรา (ถ้ามี)

ข้อมูลประกอบการประมาณราคา

สำนักงานองค์การบริหารส่วนตำบลบ้านแมต อำเภอบุณฑริก จังหวัดอุบลราชธานี

โครงการ ก่อสร้างอาคารเรียน

1) ข้อมูลทั่วไป

กว้าง	8.00 เมตร
ยาว	16.00 เมตร
สูง	3.50 เมตร

สถานที่ หมู่ที่ 8 บ้านหาดใต้ ตำบลบ้านแมต อำเภอบุณฑริก จังหวัดอุบลราชธานี

2) ข้อมูลวัสดุ

2.1	ดินถม จากที่ดินเอกชน ที่ตั้ง รัศมีไม่เกิน	ตำบลบ้านแมต อำเภอบุณฑริก จ.อุบลราชธานี		
	ค่าวัสดุจากแหล่ง	3.125 บาท/ลบ.ม.(หลวม) ระยะขนส่ง ประมาณ	5	กม.
2.2	วัสดุลูกรังรองพื้นทางและไหล่ทาง	ตำบลบ้านแมต อำเภอบุณฑริก จ.อุบลราชธานี		
	ค่าวัสดุที่แหล่ง	3.125 บาท/ลบ.ม.(หลวม) ระยะขนส่ง ประมาณ	5	กม.
2.3	หินผสมคอนกรีต	โรงโม่หิน อ.น้ำยืน จ.อุบลราชธานี		
	ค่าวัสดุที่แหล่ง	822.43 บาท/ลบ.ม. ระยะขนส่ง ประมาณ	82	กม.
2.4	ทรายหยาบ	ทรายหยาบ ราคาซื้อขายที่ เขต อ.เมือง จ.อุบลราชธานี		
	ค่าวัสดุ	280.37 บาท/ลบ.ม. ระยะขนส่ง ประมาณ	80	กม.
2.5	ปูนซีเมนต์ปอร์ตแลนด์	ปูนซีเมนต์ ราคาซื้อขายที่ เขต อ.เมือง จ.อุบลราชธานี		
	ค่าวัสดุ	2,205.61 บาท / ตัน ระยะขนส่งประมาณ	80	กม.
2.6	ปูนซีเมนต์ผสม	ปูนซีเมนต์ ราคาซื้อขายที่ เขต อ.เมือง จ.อุบลราชธานี		
	ค่าวัสดุ	2,579.44 บาท / ตัน ระยะขนส่งประมาณ	80	กม.
2.7	เหล็กเส้น	เหล็กเส้น ราคาซื้อขายที่ เขต อ.เมือง จ. อุบลราชธานี		
	ขนาด SR.24 dia. 6 มม.	25,893.23 บาท / ตัน ระยะขนส่งประมาณ	80	กม.
	ขนาด SR.24 dia. 9 มม.	25,003.29 บาท / ตัน ระยะขนส่งประมาณ	80	กม.
	ขนาด SR.24 dia.12 มม.	24,887.76 บาท / ตัน ระยะขนส่งประมาณ	80	กม.
	ขนาด SR.24 dia.15 มม.	24,863.55 บาท / ตัน ระยะขนส่งประมาณ	80	กม.
2.8	คอนกรีตผสมเสร็จ ระบุลูกบาศก์ 240 กก/ตร.ชม.	2,102.80 บาท / ตร.ม ระยะขนส่งประมาณ	20	กม.

ประมาณราคา เมื่อวันที่ 28 กันยายน 2564

(ลงชื่อ).....ผู้ประมาณการ

(นายณัฐนันท์ จันทร์เหลือง)

ผู้ช่วยช่างโยธา อบต.บ้านแมต

ตาราง Factor F งานก่อสร้างอาคาร



เงินล่วงหน้าจ่าย

0 %

ดอกเบี้ยเงินกู้

5 %

เงินประกันผลงานหัก

0 %

ค่าภาษีมูลค่าเพิ่ม (VAT)

7 %

ค่างาน (ทุน) ล้านบาท	ค่าใช้จ่ายในการดำเนินงานก่อสร้าง (%)				รวมในรูป Factor	ภาษี มูลค่าเพิ่ม (VAT)	Factor F
	ค่า อำนวยความสะดวก	ค่า ดอกเบี้ย	ค่า กำไร	รวม ค่าใช้จ่าย			
≤ 0.5	15.6878	0.8333	5.5000	22.0211	1.2202	1.0700	1.3056
1	15.4672	0.8333	5.5000	21.8005	1.2180	1.0700	1.3033
2	15.3236	0.8333	5.5000	21.6569	1.2166	1.0700	1.3017
5	15.0257	0.8333	5.5000	21.3590	1.2136	1.0700	1.2985
10	14.9669	0.8333	5.0000	20.8002	1.2080	1.0700	1.2926
15	11.7015	0.8333	5.0000	17.5348	1.1753	1.0700	1.2576
20	10.9900	0.8333	5.0000	16.8233	1.1682	1.0700	1.2500
25	8.9691	0.8333	4.5000	14.3024	1.1430	1.0700	1.2230
30	8.1867	0.8333	4.5000	13.5200	1.1352	1.0700	1.2147
40	8.1502	0.8333	4.5000	13.4835	1.1348	1.0700	1.2143
50	8.1389	0.8333	4.5000	13.4722	1.1347	1.0700	1.2142
60	7.7222	0.8333	4.0000	12.5555	1.1256	1.0700	1.2043
70	7.6191	0.8333	4.0000	12.4524	1.1245	1.0700	1.2032
80	7.6191	0.8333	4.0000	12.4524	1.1245	1.0700	1.2032
90	7.6108	0.8333	4.0000	12.4441	1.1244	1.0700	1.2032
100	7.6108	0.8333	4.0000	12.4441	1.1244	1.0700	1.2032
150	7.3615	0.8333	4.0000	12.1948	1.1219	1.0700	1.2005
200	7.3632	0.8333	4.0000	12.1965	1.1220	1.0700	1.2005
250	7.2751	0.8333	4.0000	12.1084	1.1211	1.0700	1.1996
300	7.1959	0.8333	3.5000	11.5292	1.1153	1.0700	1.1934
350	6.3974	0.8333	3.5000	10.7307	1.1073	1.0700	1.1848
400	6.3220	0.8333	3.5000	10.6553	1.1066	1.0700	1.1840
500	6.2743	0.8333	3.5000	10.6076	1.1061	1.0700	1.1835
> 500	5.6692	0.8333	3.5000	10.0025	1.1000	1.0700	1.1770

หมายเหตุ

- กรณีค่างานอยู่ระหว่างช่วงของค่างานต้นทูนที่กำหนด ให้เทียบอัตราส่วนเพื่อหาค่า Factor F หรือใช้สูตรคำนวณ
- ถ้าเป็นงานเงินกู้หรือจากแหล่งอื่นซึ่งไม่ต้องชำระภาษีมูลค่าเพิ่ม ให้ใช้ Factor F ในช่อง "รวมในรูป Factor"

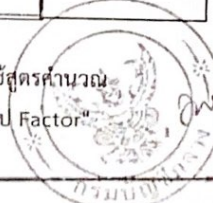

แบบแปลน : โครงการก่อสร้างอาคารเรียน
องค์การบริหารส่วนตำบลบ้านแมด ตำบลบ้านแมด อำเภอพุทธทริก จังหวัดอุบลราชธานี



โครงการ : ก่อสร้างอาคารเรียน

หมู่ที่ 8 บ้านหาดใต้ ตำบลบ้านแมด อำเภอพุทธทริก จังหวัดอุบลราชธานี

- โครงการก่อสร้างอาคารเรียน ขนาดกว้าง 8.00 เมตร ยาว 16.00 เมตร สูง 3.50 เมตร (ตามแบบ สำนักงานเทศบาลตำบลนาโพธิ์)

- งานติดตั้งป้ายโครงการ 1.00 ป้าย (รายละเอียดตามแบบแปลน อบต.บ้านแมดกำหนด)



กรมส่งเสริมการปกครองท้องถิ่น
กระทรวงมหาดไทย
องค์การบริหารส่วนตำบลบ้านแมด
โครงการ ก่อสร้างอาคารเรียน

ที่ตั้ง : หมู่ที่ ๘ บ้านหาดไคร้
ตำบลบ้านแมด อ.บ้านแมด จ.อุบลราชธานี

แบบแปลน :
แผนที่โดยผู้จัดทำ

เขียนแบบ :
นายไพฑูริย์ วัฒนศิริ

ออกแบบ :
ผศ.นายช่างเขียนแบบ

นายณัฐนันท์ จันทร์เหลือง
ผู้ช่วยนายช่างโยธา

ตรวจ :
นายคัมภีร์ แก้ววงษา
ผู้อำนวยการกองช่าง

เห็นชอบ :
นายประวิทย์ จันทะเกษ
ปลัดองค์การบริหารส่วนตำบล

อนุมัติ :
นายณเดชน์ เจริญสุข
นายกองค์การบริหารส่วนตำบล

แบบเลขที่ : อบต.
ลงวันที่ : ๘ กันยายน ๒๕๖๔

SHEET NO. : A - ๐๐๐

TOTAL SHEETS : ๑ แผ่น

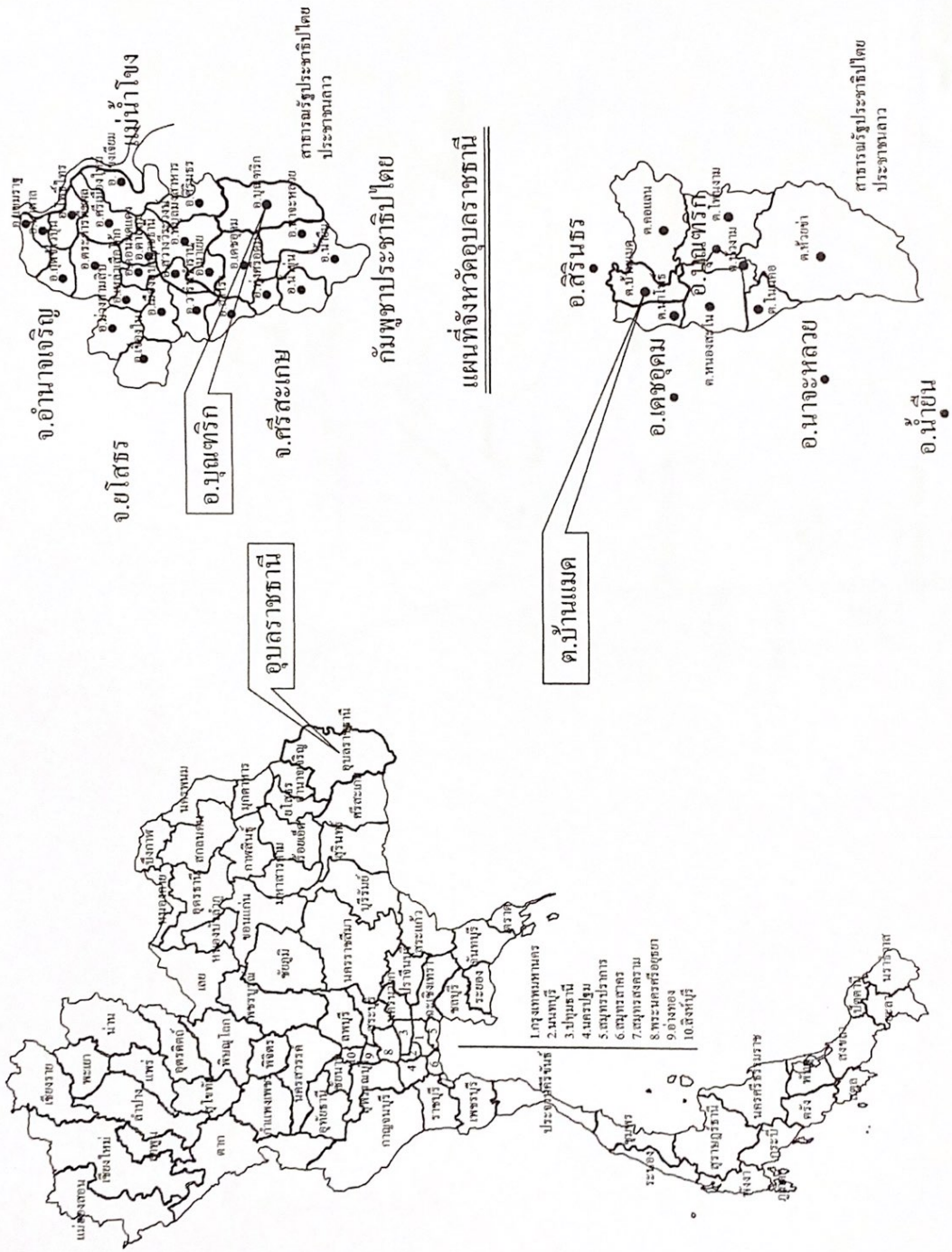

แผนที่ประเทศไทย

แผนที่อำเภออุบลราชธานี

แผนที่ตำบลบ้านแมด

แผนที่โรงเรียน



ตำบลหนองสะโน

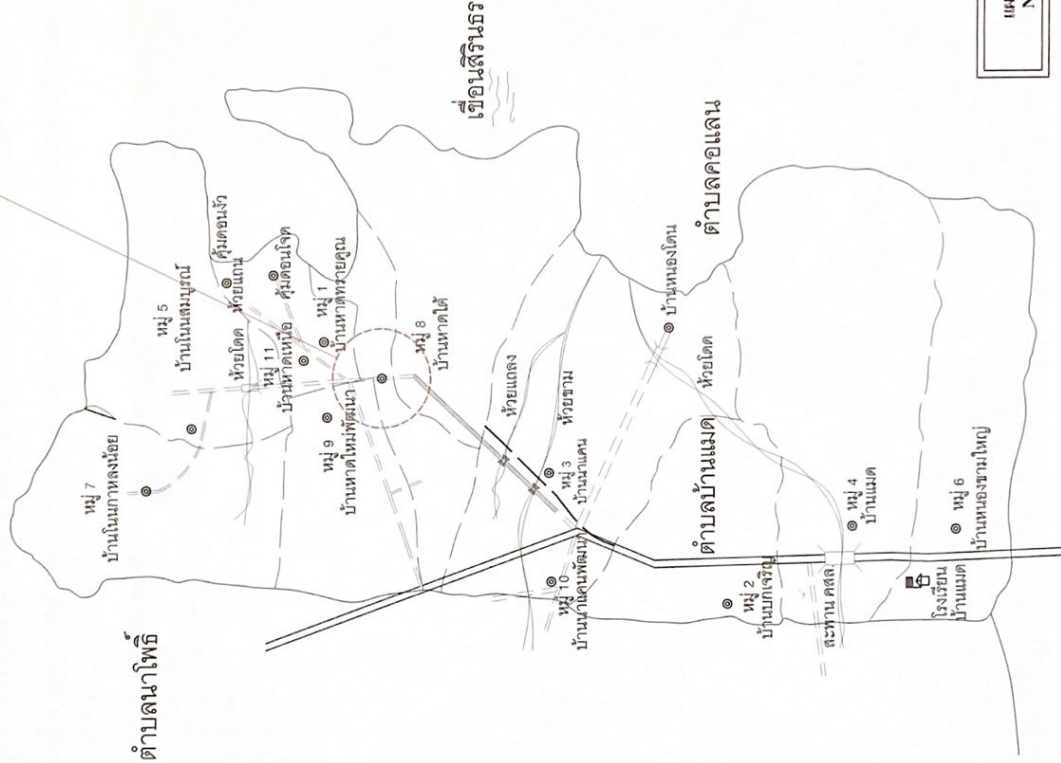



แผนผังที่ตั้งโครงการโดยสังเขป

หมู่ที่ 8 บ้านหาดใต้ ตำบลบ้านแมต อำเภอชุมพริก จังหวัดอุบลราชธานี

- งานติดตั้งป้ายโครงการ 1.00 ป้าย



Not to scale



โครงการ : ก่อสร้างอาคารเรียน

แบบแผนแสดง :

แผนที่โดยสังเขป - จุดตั้งโครงการ

ก.พ.ค.๕๔

10

นางสาวเชษฐาพรรณ วารินพริ

[illegible]

2/12

นายณัฐนันท์ จันทร์เพ็ช็อง

ผู้ช่วยนางต่างโศกธา

66511

10

นายคัมภีร์ แก้ววงษา

ผู้ชำนาญการกองช่าง

เพิ่มข้อป

2

นายประวิทย์ จันทะเกษ

ปลัดองค์การบริหารส่วนตำบล

উপস্থিত

20

RECEIVED
JAN 10 1964
LIBRARY

นางองค์การบริหารส่วนตำบล

[illegible]

รวมเล่มที่ ๒๑ ๒๕๕๔

[illegible]

SHEET NO. "A" OF 10

TOTAL SHEETS:แผ่น



กรมส่งเสริมการปกครองท้องถิ่น
กระทรวงมหาดไทย
องค์การบริหารส่วนตำบลบ้านแมด

โครงการ : ก่อสร้างอาคารเรียน

ที่ตั้ง : หมู่ที่ 8 บ้านหาดใต้
ตำบลแมด อ.บุนนาค จ.อุบลราชธานี

แบบแสดง :

แบบแปลนโครงการ

เขียนแบบ

นายไชยวัฒน์ วารินทร์

ผอ.นายช่างเขียนแบบ

ออกแบบ

นายณัฐนันท์ จันทร์เหลือง

ผู้ช่วยนายช่างโยธา

ตรวจ

นายคัมภีร์ แก้ววงษา

ผู้อำนวยการกองช่าง

เห็นชอบ

นายประวิทย์ จันทะเกษ

ปลัดองค์การบริหารส่วนตำบล

อนุมัติ

นายณัฐนันท์ จันทร์เหลือง

นายกองค์การบริหารส่วนตำบล

แบบเลขที่ : อบต.

ลงวันที่ 28 กันยายน 2564

SHEET NO : A -

TOTAL SHEETS :แผ่น

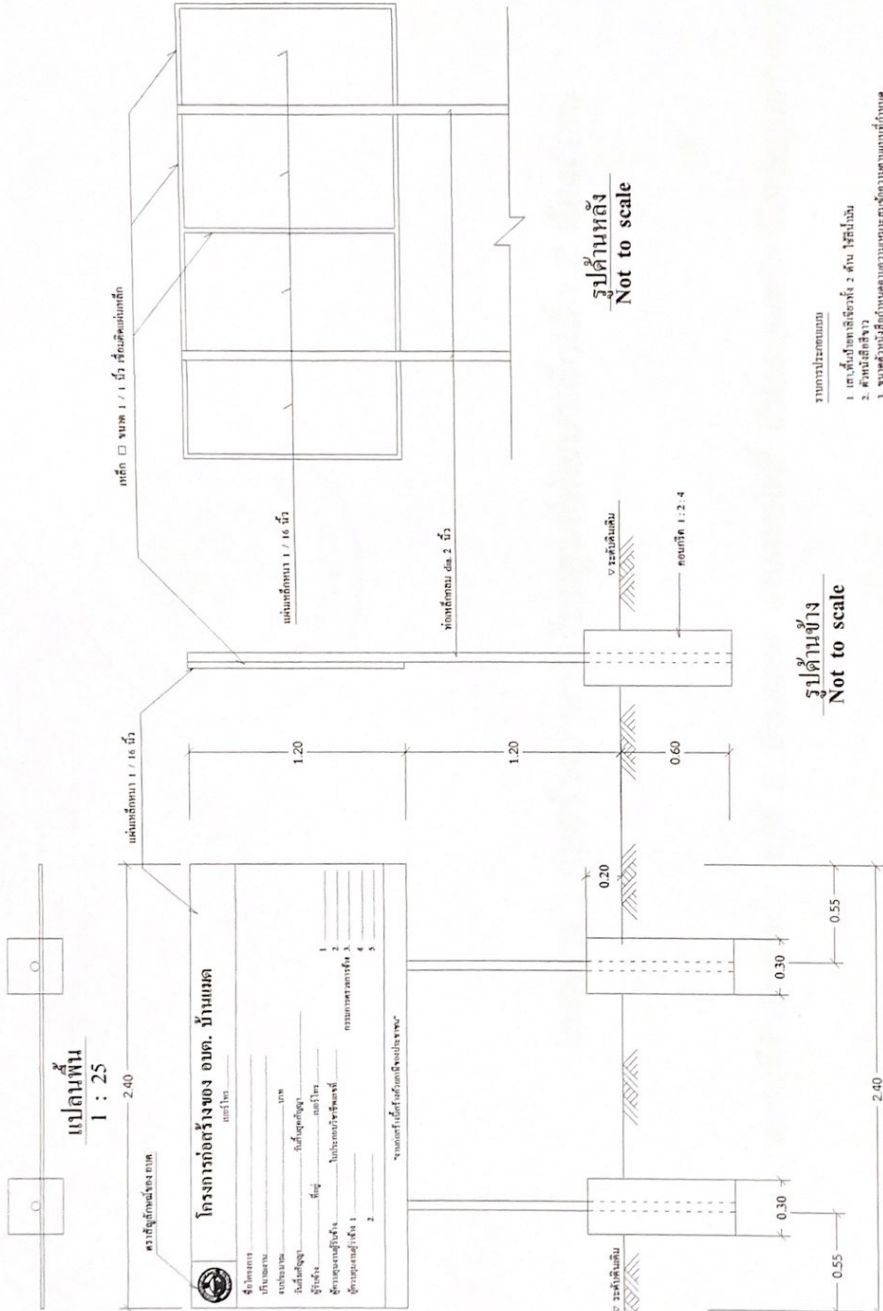

- รายการประกอบแบบ
1. เสาเหล็กเหลี่ยมขนาด 2 นิ้ว ใช้ปูนฉาบ
 2. ผนังฉาบเรียบ
 3. ขอบหน้าต่างใช้ไม้กระดานตามขนาดแบบที่แนบมา
 4. ผนังฉาบเรียบ 1:2.40 เมตร

หมายเหตุ
- ผู้ก่อสร้างให้เก็บดินตามแบบในแบบ ตามรายละเอียดให้ชัดเจน
- ก่อสร้างให้เรียบร้อยให้เรียบร้อยก่อน 2 ครั้ง

แบบมาตรฐานบ้านโครงการ
Not to scale

รูปด้านหน้า
Not to scale

รูปด้านข้าง
Not to scale

รูปด้านหลัง
Not to scale



โครงการ ก่อสร้างอาคารเรียนศูนย์พัฒนาเด็กเล็ก 2 ห้องเรียน

สถานที่ดำเนินการ หมู่ที่ 5 บ้านกลาง ตำบลนาโพธิ์ อำเภอบุณฑริก จังหวัดอุบลราชธานี

สำนักงานเทศบาลตำบลนาโพธิ์

แบบสถาปัตยกรรม	
A-00	ตารางแบบรายการสัญลักษณ์
A-01	แปลนพื้น
A-02	แปลนหลังคา
A-03	รูปด้าน 1, 2
A-04	รูปด้าน 3, 4
A-05	รูปตัด A-A
A-06	รูปตัด B-B
A-07	แบบขยายบันได รายการประกอบแบบประตู
A-08	แบบขยายบันได รายการประกอบแบบหน้าต่าง
A-09	แบบขยายบันได รายการประกอบแบบผนัง
A-10	แบบขยายบันได, แบบขยายบันได
แบบไฟฟ้า	
E-01	แปลนไฟฟ้า
แบบระบบสุขาภิบาล	

จุดศูนย์กลาง ถึง จุดศูนย์กลาง
จุดศูนย์กลาง ถึง ครอบ
ครอบ ถึง จุดศูนย์กลาง
ครอบ ถึง ครอบ

หน้าตัดเสา

หมายเหตุ

แบบแปลนเป็นส่วนหนึ่งของงานก่อสร้าง ซึ่งสามารถเปลี่ยนแปลงได้ตามความเหมาะสมโดยไม่แจ้งให้ทราบ

จะขึ้นต้นด้วยตัวอักษร

แบบวิศวกรรมโครงสร้าง	
S-01	แปลนฐานราก, คอลัมน์
S-02	แปลนคานาคอนกรีต, เสา, พื้น
S-03	แปลนคานาหลังคา
S-04	แปลนโครงสร้างหลังคา
S-05	แบบขยายฐานราก, ขยายหน้าตัดเสา
S-06	ขยายหน้าตัดพื้น, ขยายหน้าตัดคาน
S-07	ขยายโครงสร้างหลังคาเหล็ก, ขยายโครงสร้างหลังคา

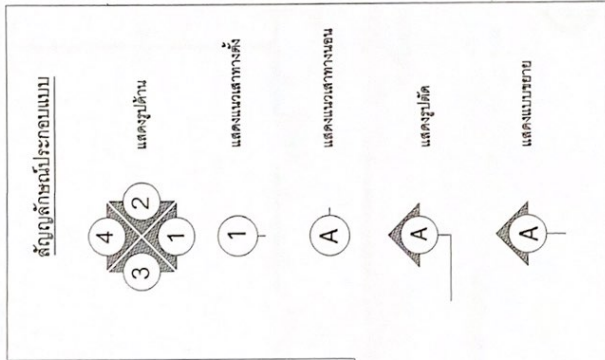

รายการประกอบแบบพื้น

F-1 พื้นคอนกรีตเสริมเหล็กหนา 12x12

F-2 พื้นคอนกรีตเสริมเหล็กหนา 12x12

F-3 พื้นคอนกรีตเสริมเหล็กหนา 12x12

รายการประกอบแบบผนัง

1 ผนังก่ออิฐฉาบปูนหนา 120 มม. พร้อมไม้ฉาบหนา 3/4" x 2" (ทาสี)

2 ผนังก่ออิฐฉาบปูนหนา 120 มม. พร้อมไม้ฉาบหนา 3/4" x 2" (ทาสี)

รายการประกอบฝ้าเพดาน

C1 ฝ้าฉาบเรียบหนา 9 มม. โครงสร้างอลูมิเนียม T-BAR ยึดด้วยสกรูเกลียว

C2 ฝ้าฉาบเรียบหนา 9 มม. โครงสร้างอลูมิเนียม T-BAR ยึดด้วยสกรูเกลียว

รายการประกอบบานประตู

1. ฝายานยนต์บานเหล็ก, ฝายานยนต์, ฝายานยนต์เหล็ก

2. ฝายานยนต์บานเหล็ก, ฝายานยนต์, ฝายานยนต์เหล็ก

3. โครงสร้างคานเหล็กทาสีกันสนิม 2 เท่า

<p>กรมส่งเสริมการปกครองส่วนท้องถิ่น</p> <p>กระทรวงมหาดไทย</p> <p>สำนักงานเทศบาลนครเชียงใหม่</p> <p>สำนักงานเทศบาลนครเชียงใหม่</p>	แบบโครงการ	โครงการ (ก่อสร้างอาคารเรียนอนุบาลเทศบาลนครเชียงใหม่)	ชื่อแบบ	แบบโครงการ	ชื่อแบบ	แบบโครงการ	
	สถาปัตย์	สถาปัตย์	สถาปัตย์	สถาปัตย์	สถาปัตย์	สถาปัตย์	
	วิศวกร	วิศวกร	วิศวกร	วิศวกร	วิศวกร	วิศวกร	
	ช่างเขียน	ช่างเขียน	ช่างเขียน	ช่างเขียน	ช่างเขียน	ช่างเขียน	
<p>นายวิชาญ ฤทธิชัย</p> <p>นายวิชาญ ฤทธิชัย</p> <p>นายวิชาญ ฤทธิชัย</p> <p>นายวิชาญ ฤทธิชัย</p>		<p>นายวิชาญ ฤทธิชัย</p> <p>นายวิชาญ ฤทธิชัย</p> <p>นายวิชาญ ฤทธิชัย</p> <p>นายวิชาญ ฤทธิชัย</p>		<p>นายวิชาญ ฤทธิชัย</p> <p>นายวิชาญ ฤทธิชัย</p> <p>นายวิชาญ ฤทธิชัย</p> <p>นายวิชาญ ฤทธิชัย</p>		<p>นายวิชาญ ฤทธิชัย</p> <p>นายวิชาญ ฤทธิชัย</p> <p>นายวิชาญ ฤทธิชัย</p> <p>นายวิชาญ ฤทธิชัย</p>	
<p>นายวิชาญ ฤทธิชัย</p> <p>นายวิชาญ ฤทธิชัย</p> <p>นายวิชาญ ฤทธิชัย</p> <p>นายวิชาญ ฤทธิชัย</p>		<p>นายวิชาญ ฤทธิชัย</p> <p>นายวิชาญ ฤทธิชัย</p> <p>นายวิชาญ ฤทธิชัย</p> <p>นายวิชาญ ฤทธิชัย</p>		<p>นายวิชาญ ฤทธิชัย</p> <p>นายวิชาญ ฤทธิชัย</p> <p>นายวิชาญ ฤทธิชัย</p> <p>นายวิชาญ ฤทธิชัย</p>		<p>นายวิชาญ ฤทธิชัย</p> <p>นายวิชาญ ฤทธิชัย</p> <p>นายวิชาญ ฤทธิชัย</p> <p>นายวิชาญ ฤทธิชัย</p>	
<p>นายวิชาญ ฤทธิชัย</p> <p>นายวิชาญ ฤทธิชัย</p> <p>นายวิชาญ ฤทธิชัย</p> <p>นายวิชาญ ฤทธิชัย</p>		<p>นายวิชาญ ฤทธิชัย</p> <p>นายวิชาญ ฤทธิชัย</p> <p>นายวิชาญ ฤทธิชัย</p> <p>นายวิชาญ ฤทธิชัย</p>		<p>นายวิชาญ ฤทธิชัย</p> <p>นายวิชาญ ฤทธิชัย</p> <p>นายวิชาญ ฤทธิชัย</p> <p>นายวิชาญ ฤทธิชัย</p>		<p>นายวิชาญ ฤทธิชัย</p> <p>นายวิชาญ ฤทธิชัย</p> <p>นายวิชาญ ฤทธิชัย</p> <p>นายวิชาญ ฤทธิชัย</p>	
<p>นายวิชาญ ฤทธิชัย</p> <p>นายวิชาญ ฤทธิชัย</p> <p>นายวิชาญ ฤทธิชัย</p> <p>นายวิชาญ ฤทธิชัย</p>		<p>นายวิชาญ ฤทธิชัย</p> <p>นายวิชาญ ฤทธิชัย</p> <p>นายวิชาญ ฤทธิชัย</p> <p>นายวิชาญ ฤทธิชัย</p>		<p>นายวิชาญ ฤทธิชัย</p> <p>นายวิชาญ ฤทธิชัย</p> <p>นายวิชาญ ฤทธิชัย</p> <p>นายวิชาญ ฤทธิชัย</p>		<p>นายวิชาญ ฤทธิชัย</p> <p>นายวิชาญ ฤทธิชัย</p> <p>นายวิชาญ ฤทธิชัย</p> <p>นายวิชาญ ฤทธิชัย</p>	

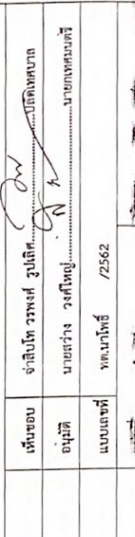

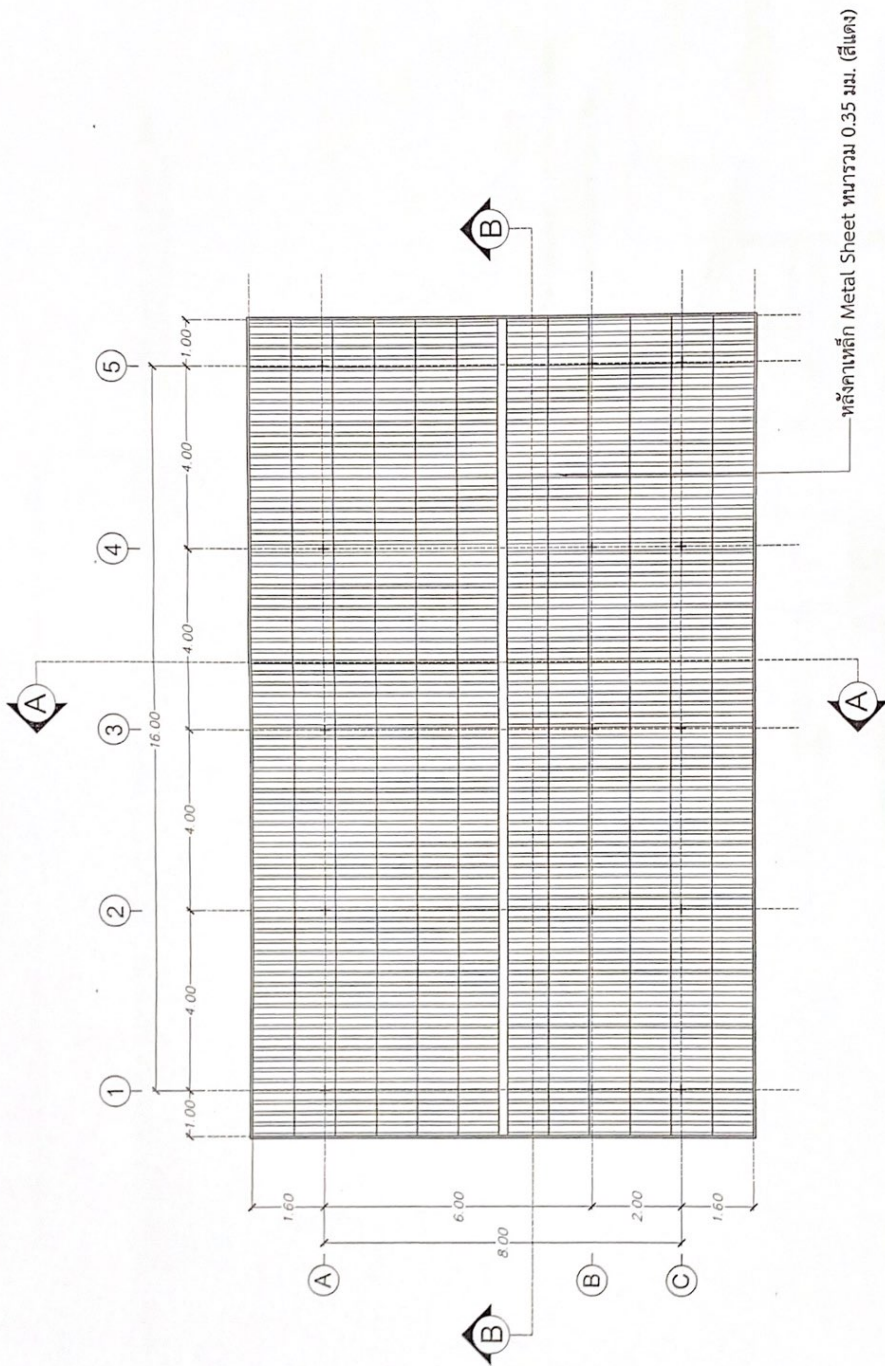

แปลน หลังคา

SCALE 1:100

<div data-bbox="1305 1856 1419 1961" data-label="Image"> </div> <p>กรมส่งเสริมการปกครองส่วนท้องถิ่น กระทรวงมหาดไทย สำนักงานเทศบาลนครเชียงใหม่ สำนักงานเขตเทศบาลนครเชียงใหม่</p>	<p>แบบโครงการ</p> <p>โครงการ ก่อสร้างอาคารเรียนศูนย์พัฒนาเด็กเล็ก 2 หลังเรียน สถานศึกษาชั้น ม. 5 บ้านนาหลวง ตำบลนาหลวง อำเภอนาหลวง จังหวัดน่าน</p> <p>แบบแปลน</p> <p>หน้าแปลน 1 : 100</p>	<p>เขียนแบบ</p> <p>สถาปนิก</p> <p>วิศวกรโยธา</p> <p>ผู้เขียน</p>	<p>นายสุวิชัย ดุจดอน</p> <p>นายช่างสำรวจงาน</p> <p>นายบัณฑิต วิเศษศิริ</p> <p>นายบัณฑิต วิเศษศิริ</p>	<p>เห็นชอบ</p> <p>อนุมัติ</p> <p>แบบแปลน</p> <p>วันที่</p>	<p>จังหวัดน่าน</p> <p>นายวิชาญ วงศ์ใหญ่</p> <p>เทศบาลนครเชียงใหม่</p> <p>หน้าแปลน</p>
---	---	--	---	--	---

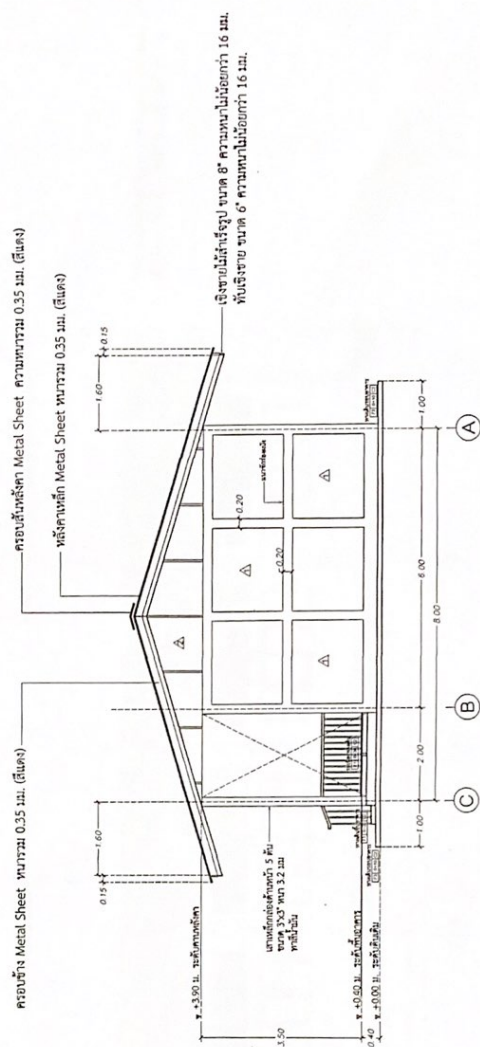
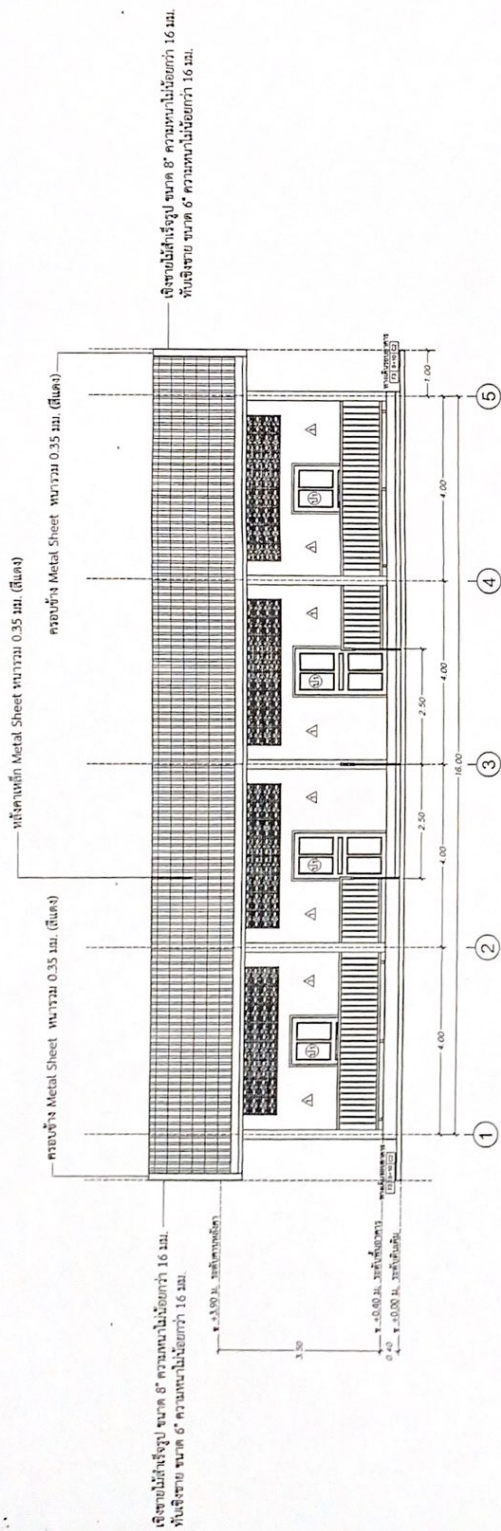
[illegible]

หลังคาเหล็ก Metal Sheet ทนความร้อน 0.35 มม. (สีแดง)

แป้นเหล็ก C-100x50x20x2.3 มม. @ 1.00 ม.

ติดตั้งแผ่นกันด้วยสื่อน้ำพลาสติก สูง 15 ซม.
ด้านนอกและด้านในอาคาร

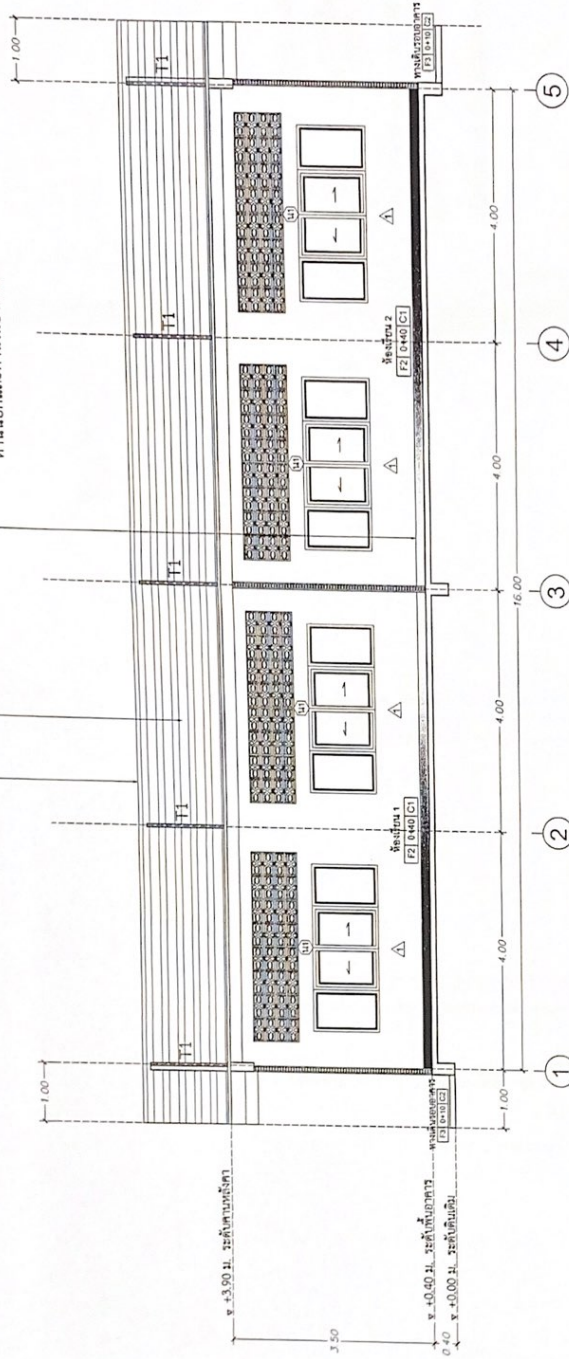

รูปตัด B-B
SCALE 1:100

เขียนโดย: วิศวกร
ตรวจสอบ: วิศวกร
อนุมัติ: วิศวกร
อนุมัติ: วิศวกร

ขยาย 1
NOT TO SCALE

<p>กรมส่งเสริมการค้าระหว่างประเทศ กระทรวงพาณิชย์ สำนักงานส่งเสริมการค้าระหว่างประเทศ กรุงเทพฯ</p>	<p>แบบโครงการ โครงการ: ก่อสร้างอาคารพาณิชย์ 3 ชั้น พื้นที่: 5 ไร่เศษ จำนวน: 30 หน่วย มูลค่า: 30 ล้านบาท</p>	<p>เขียนแบบ สถาปนิก วิศวกรโยธา</p>	<p>นายสุวิชัย อุดมชัย นายช่างโยธานายงาน นายช่างเทคนิค นายช่างเทคนิค</p>	<p>ส่งมอบ อนุมัติ อนุมัติ อนุมัติ</p>	<p>อนุมัติ อนุมัติ อนุมัติ อนุมัติ</p>
---	---	--	---	---	--

ขยาย ป1 ประตูปานเปิดเคยพร้อมช่องแสง

SCALE 1.25

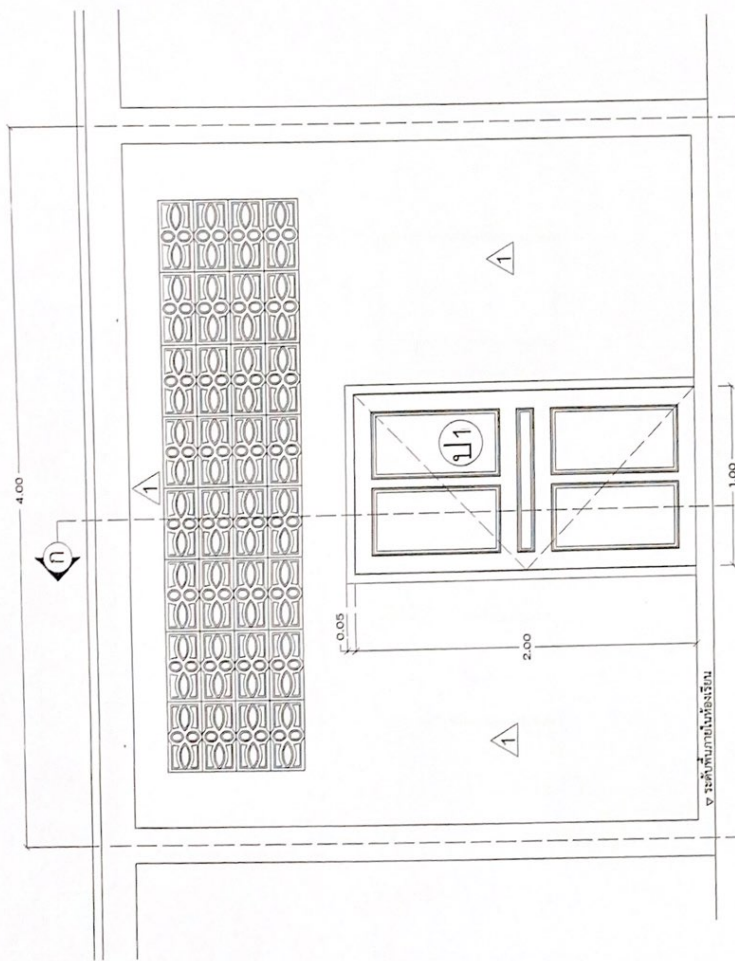

๗ ระดับพันภายในห้องเรียน

รูปด้าน

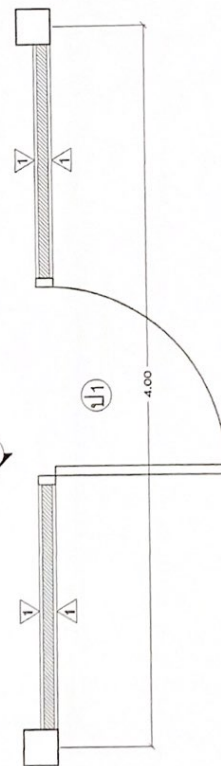

เปลี่ยน

ลักษณะการเปิด : ประตูบานเปิดเดียว ไม้เนื้อแข็งลูกท้อ

วงกบ : วงกบไม้เนื้อแข็ง ขนาด $2'' \times 4''$
บานพับ ขนาด $4'' - 4$ ตัว

บานพับ ขนาด 4" - 4 ตัว

นาง - กรอบนาง : นางประตู่ไม้แอ่ง (ทาสีน้ำมัน)

อุปกรณ์ : อุปกรณ์ติดตั้ง และอุปกรณ์ล๊อคระบบชุด

ตำแหน่งประตเปลี่ยนได้ตามความเหมาะสม

รูปตัด ก - ก

CALL 1-25

အိန္ဒိယနိုင်ငံ

- ประตูปิดเมื่อเสร็จ ขนาด 1.00 x 2.00 ม.
 - ติดบานพับ 4" - 4 อัน
 - ติดกลอน 4" - 1 อัน (लगजनाईनाम)
 - กลอน 8" - 1 อัน (गुमनामाईलांग)
 - ทุ่นจกน้ำดับไฟด้วยละ 1 ชุด
 - หม้อ 5" - 2 อัน (दान-दानक)
 - ติดลูกตะขอเหล็กสาย 1 ชุด (1 होठकीसिंग 1 प्रेतु)
 - พื้นไม้ตะปดประตูปิด ขนาด 8" - พื้นไม้ตะปดประตูปิด ขนาด 8"

[illegible]

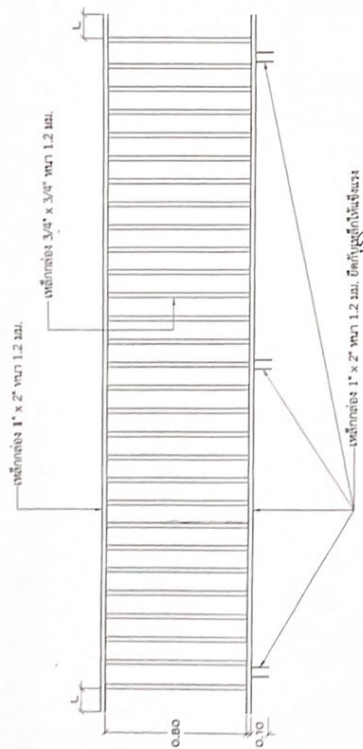

แบบขยายรายละเอียด 1

หมายเหตุ...

ให้ทาสักสนิม 1 เทียว แล้วทาไปด้วยสนิม 2 เทียว

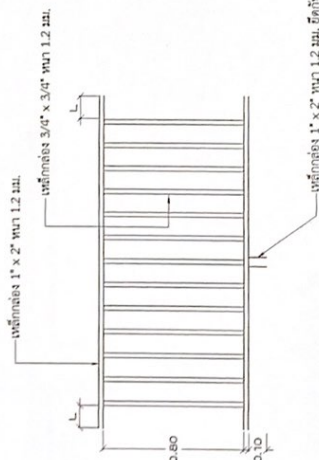

แบบขยายรายละเอียด 3

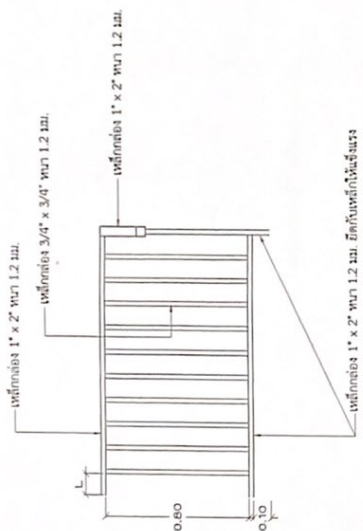

แบบขยายรายละเอียด 2

หมายเหตุ...

ให้ทาสักสนิม 1 เทียว แล้วทาไปด้วยสนิม 2 เทียว

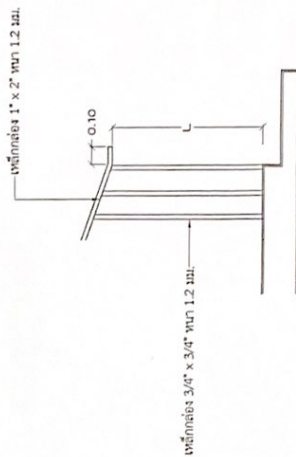

แบบขยายรายละเอียด 4

 <p>กรมส่งเสริมการปกครองส่วนท้องถิ่น กระทรวงมหาดไทย สำนักงานเทศบาลนครเชียงใหม่ สำนักงานเทศบาลนครเชียงใหม่</p>	แบบโครงการ	โครงการ ก่อสร้างอาคารเรียนและอเนกประสงค์ 2 ห้องเรียน หมู่ที่ 3 บ้านหนองหัวมดใต้ ตำบลดงเหล็ก จังหวัดน่าน	เขียนแบบ สถาปนิก วิศวกรโยธา	นายจรัสชัย หุตชัย นายจรัสชัย หุตชัย นายจรัสชัย หุตชัย	นายช่างโยธาชำนาญงาน	เห็นชอบ อนุมัติ แบบแปลน	จังหวัดน่าน วันที่ 10/10/2562 นายคณาธิป วรรณกิจ นายกเทศมนตรี	จำนวน 20 หน้า
	แบบแปลน	มาตรฐาน	มาตรฐาน	นายจรัสชัย หุตชัย	นายช่างโยธาชำนาญงาน	เห็นชอบ อนุมัติ แบบแปลน	นายกเทศมนตรี	จำนวน 20 หน้า

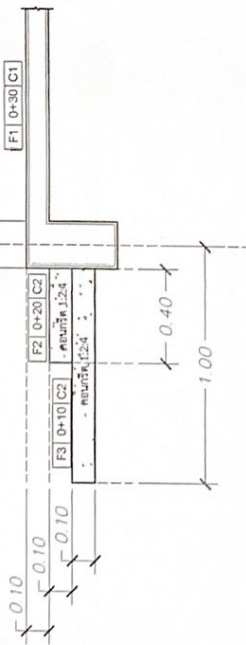
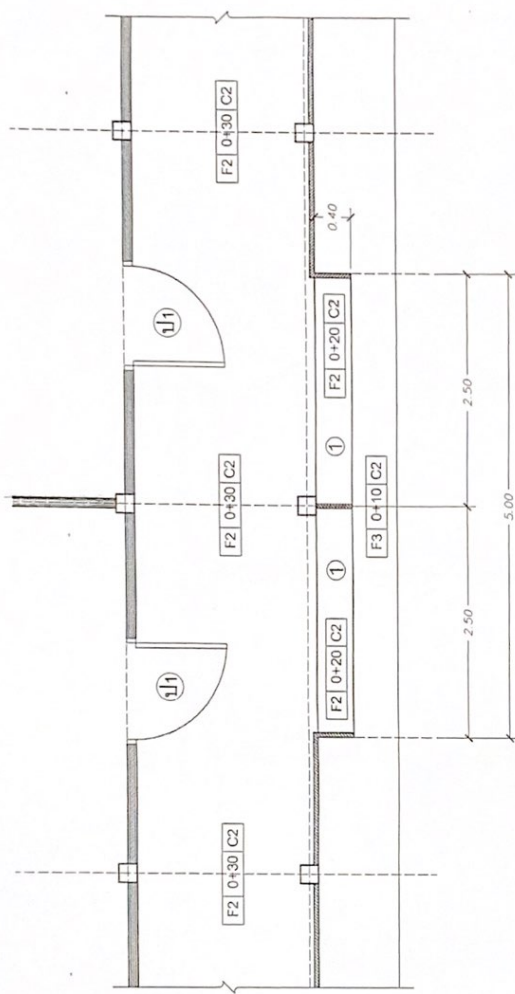

แบบขยายขึ้นได้
SCALE 1:50

แบบขยายขึ้นได้
NOT TO SCALE

 <p>กรมส่งเสริมการปกครองส่วนท้องถิ่น กระทรวงมหาดไทย สำนักงานเทศบาลตำบลนาโพธิ์ อำเภอชุมพวง จังหวัดนครราชสีมา</p>	<p>แบบโครงการ โครงการ ก่อสร้างถนนเชื่อมถนนสายหลัก 2 กิโลเมตร สายหลักเดิม พื้นที่ 5 ไร่เศษ ขนาดหน้าตัด 12.5 เมตร</p> <p>แบบขยายขึ้นได้ ขนาดหน้าตัด 12.5 เมตร</p> <p>แบบขยายขึ้นได้ ขนาดหน้าตัด 12.5 เมตร</p>	<p>เขียนแบบ สถาปนิก วิศกรโยธา</p> <p>ตรวจสอบ วิศวกรโยธา</p> <p>ตรวจสอบ วิศวกรโยธา</p>	<p>นายสุวิชัย ฤทธิชัย นายช่างโยธาชำนาญงาน</p> <p>นายช่างโยธา นายช่างโยธา</p> <p>นายช่างโยธา นายช่างโยธา</p>	<p>จำนวน 20 แผ่น</p>
--	---	---	---	----------------------

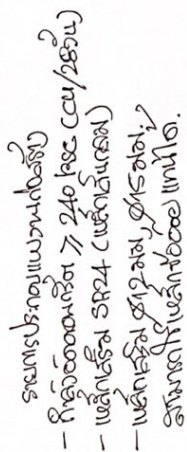

แปลน จานราก ต่อม่อ

[illegible]

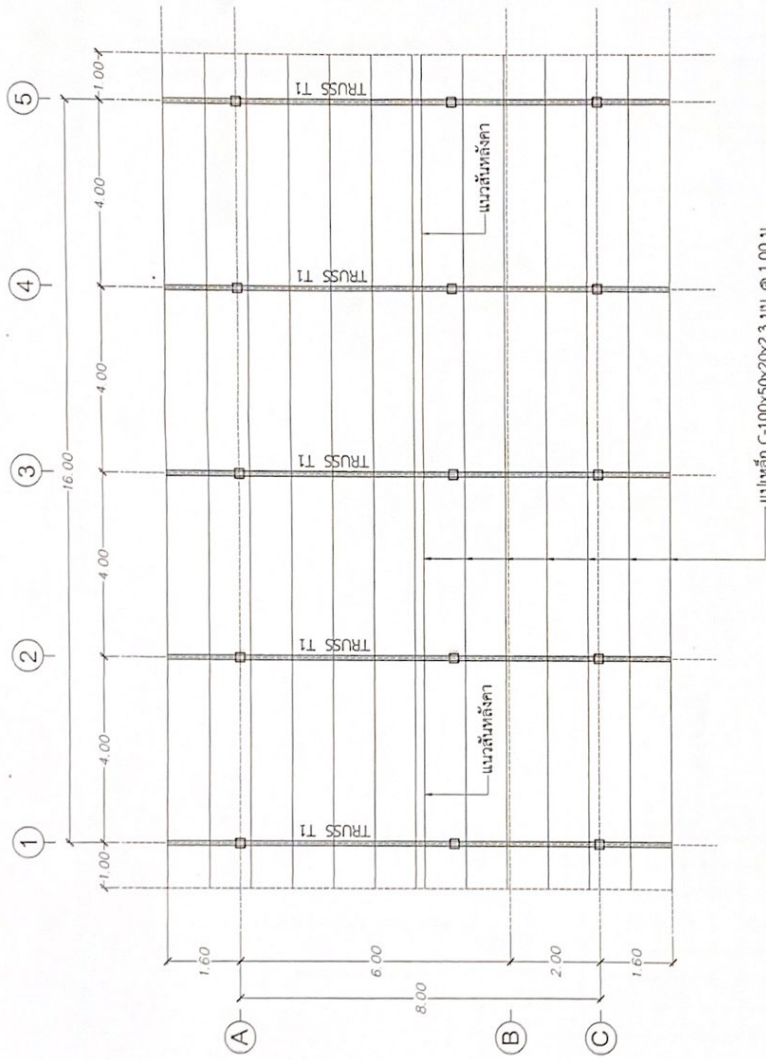



แปลน โครงหลังคา

SCALE 1:100

 <p>กรมส่งเสริมการปกครองส่วนท้องถิ่น กระทรวงมหาดไทย สำนักงานเทศบาลตำบลนาโพธิ์ วัฒนธรรมท้องถิ่น จังหวัดอุตรดิตถ์</p>	<p>แบบโครงการ</p> <p>โครงการ ก่อสร้างอาคารเรียนสูง 2 ชั้น 2 ห้องเรียน หมู่ที่ 5 ตำบลนาโพธิ์ อำเภอเมือง จังหวัดอุตรดิตถ์</p> <p>ขนาดหน้าดิน 1:100</p>	<p>เขียนแบบ สถาปนิก</p> <p>วิศวกรโยธา</p> <p>เขียนแบบ</p>	<p>นายสุวัชร อุทัย...</p> <p>นายอัครเดช ปิยะประสิทธิ์...</p> <p>นายณัฏฐ์ พรหมมา...</p>	<p>นายช่างโยธาชำนาญงาน</p> <p>นายช่างโยธาชำนาญงาน</p> <p>นายช่างโยธาชำนาญงาน</p>	<p>เห็นชอบ</p> <p>อนุมัติ</p> <p>แบบเลขที่</p> <p>แผนที่</p>	<p>เจ้าพนักงานท้องถิ่น</p> <p>นายอัครเดช ปิยะประสิทธิ์</p> <p>นายอัครเดช ปิยะประสิทธิ์</p> <p>นายอัครเดช ปิยะประสิทธิ์</p>	<p>จำนวน</p> <p>20</p> <p>แผ่น</p>
--	--	---	--	--	--	--	------------------------------------

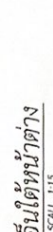
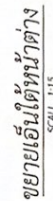
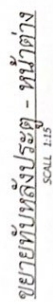



<div></div> <div>กรมส่งเสริมการปกครองส่วนท้องถิ่น กระทรวงมหาดไทย สำนักงานเทศบาลตำบลบึงพลาญชัย จังหวัดขอนแก่น</div>	แบบโครงการ	โครงการ ก่อสร้างอาคารเรียน 2 ห้องเรียน	เขียนแบบ	นายสุวิชัย คุณชัย	นายช่างโยธาชำนาญงาน	เห็นชอบ	ঞ্জลิโพ วรรณดี วุฒิสถ.	<div></div>
	สถาปัตย์	อนุมัติ	นายสมศักดิ์ ปิยะประสิทธิ์	นายอรรถา วรใหญ่	อนุมัติ	นายอรรถา วรใหญ่	นายอรรถา วรใหญ่	
	วิศวกรโยธา	วิศวกรโยธา	นายสมศักดิ์ ปิยะประสิทธิ์	นายอรรถา วรใหญ่	แบบลงที่	ทศ.บ.ปฐ	ทศ.บ.ปฐ	
	เขียนแบบ	เขียนแบบ	นายณัฏฐ์ พรหมสิทธิ์	นายอรรถา วรใหญ่	วันที่	5 - 06	20	

รายการประกอบแบบโครงหลังคาเหล็ก

- เหล็กปพรรณ ขนาดหน้ากว้าง 3 มิลลิเมตร ความหนา 2.350 KSC
- วัสดุยึดเกาะต้องตรงเครื่องหมายการค้าของผู้ผลิต
- เหล็กเชื่อมให้เชื่อมแบบทวิโลหะ
- ทนไฟตาม 2 ชั่วโมง

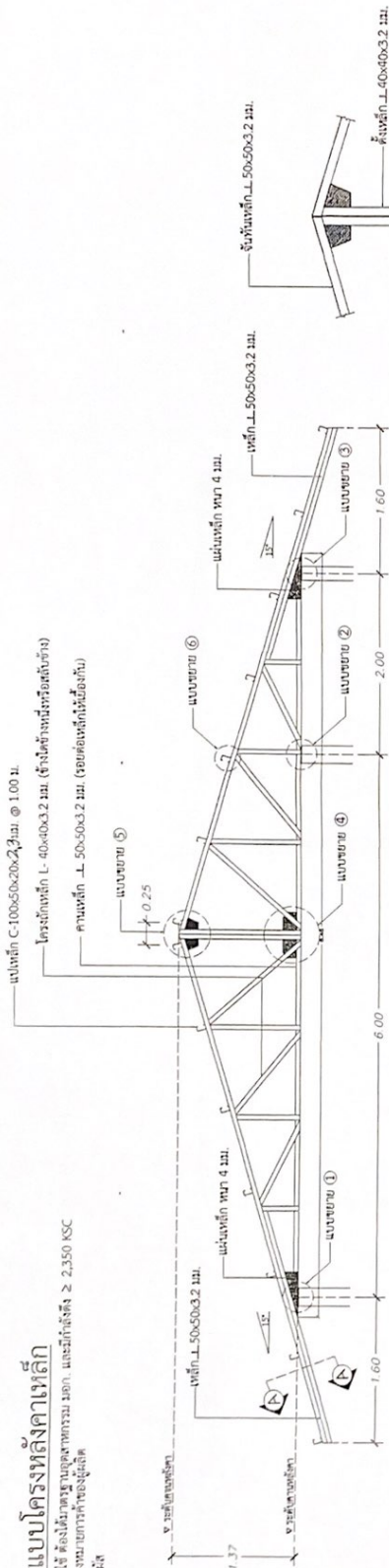

ขยายโครงหลังคาเหล็ก TRUSS T1

SCALE 1:50

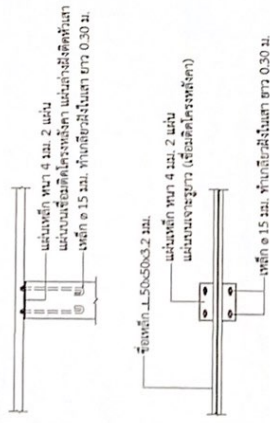

แบบขยาย 1

NOT TO SCALE

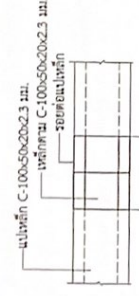

ขยายรอยต่อแปเหล็ก

NOT TO SCALE

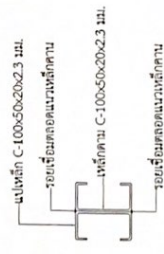

แบบขยาย 2

NOT TO SCALE

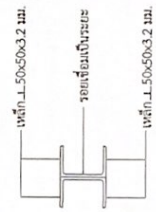

ขยายรูปตัด A

NOT TO SCALE

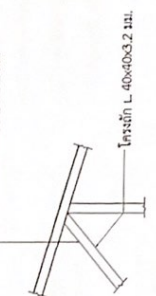

แบบขยาย 3

NOT TO SCALE



แบบขยาย 4

NOT TO SCALE

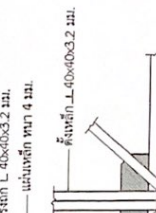

แบบขยาย 5

NOT TO SCALE

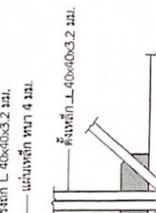

แบบขยาย 6

NOT TO SCALE

<p>กรมส่งเสริมการค้าระหว่างประเทศ กระทรวงพาณิชย์ สำนักงานพัฒนาพาณิชย์ สำนักงานพาณิชย์จังหวัด จังหวัด...</p>	<p>แบบโครงการ โครงการ... ขนาด... พื้นที่... จำนวน... วันที่...</p>	<p>แบบโครงการ โครงการ... ขนาด... พื้นที่... จำนวน... วันที่...</p>	<p>แบบโครงการ โครงการ... ขนาด... พื้นที่... จำนวน... วันที่...</p>	<p>แบบโครงการ โครงการ... ขนาด... พื้นที่... จำนวน... วันที่...</p>
---	--	--	--	--

[illegible]